+34 604 489 646
info@luxury-realty.com
luxury-realty.com



LA DUQUESA

555.000 €

Villa en La Duquesa

REFERENCIA R5475709

3	2	140 m²	458 m²	15 m²
DORMITORIOS	BAÑOS	CONSTRUIDOS	PARCELA	TERRAZA

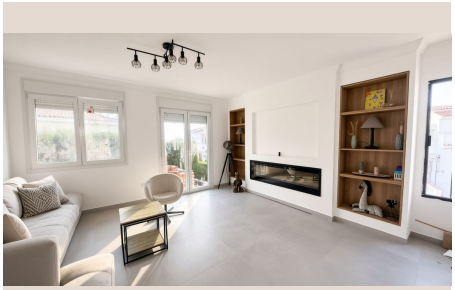











Descripción

Oportunidad Única con Vistas al Mar Casa de una planta con encanto, amplitud y gran potencial, situada en una parcela de 458 m² y con unas magníficas vistas al mar que convierten cada día en un privilegio. El interior ha sido reformado recientemente: ambiente moderno, luminoso y listo para entrar a vivir. El exterior está pendiente de finalizar, lo que permite al nuevo propietario diseñarlo y adaptarlo completamente a su gusto. Por ello, la casa se ofrece a un precio muy competitivo, muy por debajo del valor que tendrá una vez terminada. Características principales 140 m² construidos en una planta Parcela de 458 m² 3 amplios dormitorios 2 baños completos Cómodo garaje incluido Balcón Armarios empotrados Trastero Orientación sur Calefacción ■individual Aire ■acondicionado Magníficas ■vistas ■al mar Ideal ■tanto ■como ■residencia ■habitual ■como segunda ■vivienda: ■comodidad y ■funcionalidad ■en el ■interior, ■con ■libertad ■para completar el ■exterior ■a ■tu ■medida. Visita ■muy ■recomendable.

Detalles

Referencia	R5475709	Tipo de propiedad	Villa
Estado	Venta	Precio	555.000 €
Dormitorios	3	Baños	2
Construidos	140 m²	Parcela	458 m²
Terraza	15 m²	Plazas de parking	a consultar

Características

Aire acondicionado, Calefacción, Vistas al mar, Jardín privado, Sistema de alarma, Parking

Asesoramiento personal

Pídanos más información o concierte una visita privada, en persona o por videollamada.

+34 604 489 646
info@luxury-realty.com
Avda. Rotary International, 5 · Edificio Tembo, 23
29660 Marbella