

BEL AIR

Adosado en Bel Air

595.000 €

REFERENCIA R5477302

5	224 m²	76 m²
DORMITORIOS	CONSTRUIDOS	TERRAZA





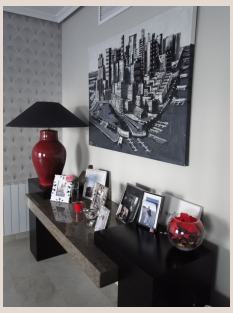







Descripción

Amplia casa adosada situada en la consolidada zona residencial de Bel Air, Estepona, con espacios cómodos y bien distribuidos en tres plantas. La vivienda ofrece una distribución práctica y funcional, con diferentes ambientes para el día a día, el descanso y el ocio. Las terrazas cubiertas aportan agradables espacios exteriores, mientras que la planta sótano proporciona mayor comodidad y funcionalidad. La propiedad cuenta además con dos plazas de aparcamiento asignadas, situadas directamente debajo de la vivienda. Ubicada en una zona bien ■comunicada ■de ■la ■Costa del ■Sol, ■cerca ■de ■servicios ■y a ■poca ■distancia de ■la ■costa, esta ■propiedad ■es ■una ■excelente opción como ■residencia ■habitual, ■vivienda ■vacacional ■o ■inversión.

Detalles

Referencia	R5477302	Tipo de propiedad	Adosado
Estado	Venta	Precio	595.000 €
Dormitorios	5	Baños	a consultar
Construidos	224 m²	Parcela	–
Terraza	76 m²	Plazas de parking	a consultar

Características

Piscina, Vistas al mar, Vistas a la montaña