

CASARES

Ático en Casares

695.000 €

REFERENCIA R5483314

3	2	130 m²	130 m²
DORMITORIOS	BAÑOS	CONSTRUIDOS	TERRAZA



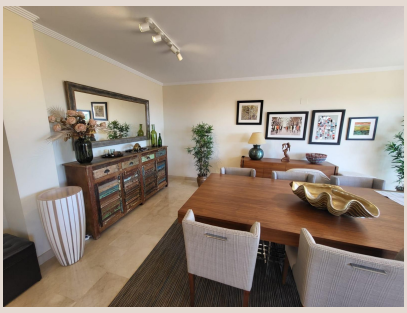




Descripción

Amplio ático con una ubicación magnífica en una residencia muy cotizada en Casares. Cerca del mar, del campo de golf, de diversas tiendas y restaurantes. El club de golf Dona Julia, situado justo detrás, y el puerto de «La Duquesa», al que se puede llegar a pie, hacen de esta ubicación «el lugar ideal». El ático cuenta con 3 amplios dormitorios, 2 baños, un amplio salón, armarios empotrados, una cocina totalmente equipada, trastero y una gran terraza soleada. En el sótano del edificio, este ático dispone además de 2 plazas de aparcamiento y un amplio trastero de 16 m². El piso cuenta con una licencia de ■alquiler ■y ■las ■reservas actuales ■pueden ■transferirse ■o ■cancelarse, ■según desee ■el ■comprador, ¡aunque ■sin ■duda merece ■la ■pena ■como ■inversión! Ponte en contacto ■con ■nosotros ■para ■concertar ■una ■visita

Detalles

Referencia	R5483314	Tipo de propiedad	Ático
Estado	Venta	Precio	695.000 €
Dormitorios	3	Baños	2
Construidos	130 m²	Parcela	–
Terraza	130 m²	Plazas de parking	a consultar

Características

Piscina, Aire acondicionado, Calefacción, Vistas al mar, Vistas a la montaña, Jardín privado, Ascensor, Seguridad 24 h, Parking, Casa de vacaciones, Inversión, Reventa