

MARBELLA

Local comercial en Marbella

850.000 €

REFERENCIA R5490133

9	2	236 m²
DORMITORIOS	BAÑOS	CONSTRUIDOS




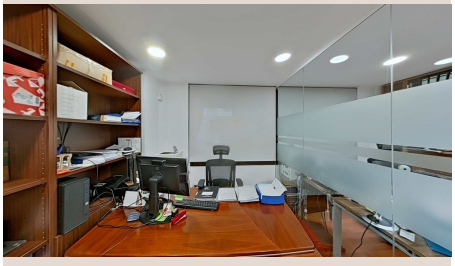
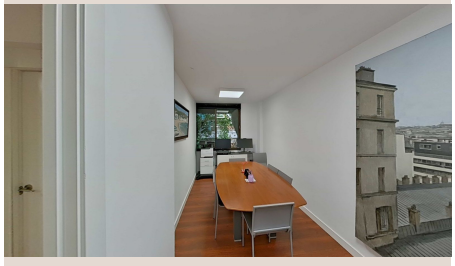
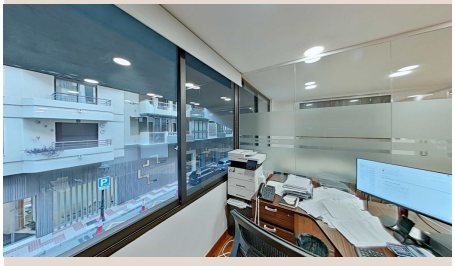

Descripción

Se vende magnífico conjunto de oficinas en pleno centro de Marbella, con una superficie construida de 236,49m2. Está formado registralmente por cuatro oficinas, actualmente unificadas y distribuidas en varios despachos y zonas de trabajo. Una de sus grandes ventajas es que permite la venta individual de cada oficina, lo que la convierte en una excelente oportunidad de inversión con alto potencial de rentabilidad. Ideal para despachos profesionales, clínicas, centro de negocios, coworking o empresas que busquen una ubicación estratégica en una de las mejores zonas de Marbella. ■Además, ■existe ■la ■posibilidad de ■adquirir ■oficinas ■adicionales ■en ■el mismo ■edificio, ■lo que ■permite ■ampliar la ■superficie ■y ■adaptarla ■a las necesidades ■del ■comprador. ■Consulte ■condiciones. ■ ■

Detalles

Referencia	R5490133	Tipo de propiedad	Local comercial
Estado	Venta	Precio	850.000 €
Dormitorios	9	Baños	2
Construidos	236 m²	Parcela	–
Terraza	–	Plazas de parking	a consultar

Características

Aire acondicionado, Ascensor, Inversión