

MÁLAGA CENTRO

975.000 €

REFERENCIA R5490577

Adosado en Málaga Centro

3	3	154 m²	66 m²	36 m²
DORMITORIOS	BAÑOS	CONSTRUIDOS	PARCELA	TERRAZA











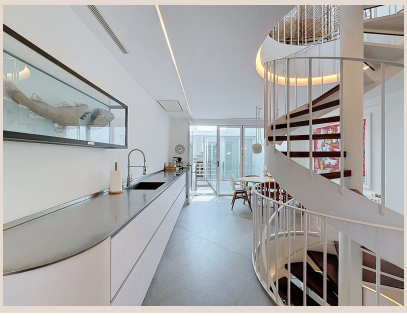

Descripción

En pleno centro de Málaga, en la calle Cabello, se encuentra esta preciosa y tranquila casa, ubicada en una de las calles más encantadoras del centro. Es un lugar apacible, pero a la vez, todo lo que Málaga ofrece está a un corto paseo. La propiedad se distribuye en cuatro plantas a lo largo de dos edificios independientes, conectados por encantadores pasillos y con un precioso patio interior como eje central. El patio inunda la casa de luz natural y crea una agradable sensación de amplitud. En la primera planta se encuentran la entrada, el patio interior, un aseo de cortesía y un dormitorio. La segunda planta es el corazón social de la casa, con una cocina, comedor y sala de estar de planta abierta, además de un baño. En la tercera planta se encuentra el dormitorio principal con baño abierto, así como un dormitorio independiente que actualmente se utiliza como despacho. El despacho cuenta con camas plegables, lo que lo hace un espacio flexible y práctico. La azotea es un verdadero tesoro, con una terraza privada, cocina exterior y piscina. Desde aquí, se pueden disfrutar de vistas a las montañas, la torre de la Catedral de Málaga y la ciudad. La terraza ofrece privacidad y tranquilidad, ideal para relajarse o disfrutar de las tardes con amigos. Construida hace tan solo unos años, la propiedad se encuentra en perfecto estado y cuenta con acabados de alta calidad y un diseño cuidado. Además, dispone de aire acondicionado centralizado en todas las estancias, junto con una iluminación cuidadosamente planificada que crea ambientes prácticos y acogedores según la hora del día. Una ■vivienda ■realmente ■especial ■en una ■de ■las ■zonas ■céntricas ■más cotizadas ■de ■Málaga, con ■restaurantes, ■tiendas, cafeterías, ■cultura ■y ■todo ■lo que necesitas ■a ■la ■vuelta ■de ■la ■esquina.

Detalles

Referencia	R5490577	Tipo de propiedad	Adosado
Estado	Venta	Precio	975.000 €
Dormitorios	3	Baños	3
Construidos	154 m²	Parcela	66 m²
Terraza	36 m²	Plazas de parking	a consultar

Características

Piscina