

LA ZAGALETA

Villa en La Zagaleta

10.300.000 €

REFERENCIA R5492635

9	10	1.306 m²	11.144 m²	300 m²
DORMITORIOS	BAÑOS	CONSTRUIDOS	PARCELA	TERRAZA











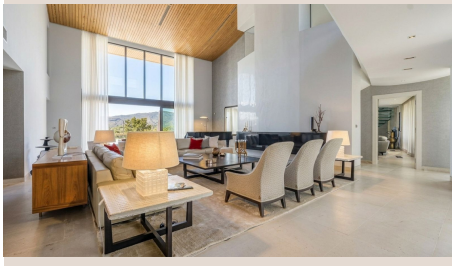

Descripción

Exclusiva mansión de 9 dormitorios y 12 baños en La Zagaleta, una de las urbanizaciones residenciales más prestigiosas y exclusivas de Europa, situada en Benahavís, Málaga. La propiedad se encuentra sobre una impresionante parcela de 11.144 m² y cuenta con 1.306 m² de superficie construida, ofreciendo un estilo de vida excepcional, máxima privacidad y un entorno natural privilegiado. La villa dispone de una extraordinaria selección de instalaciones y servicios, entre los que destacan un campo de fútbol, pista de pádel, piscina con bar junto a la piscina, casa de invitados y una cocina profesional independiente para catering, además de su elegante cocina principal. La propiedad también ofrece amplias zonas destinadas al ocio y al bienestar, incluyendo cine privado, bar, sala de juegos, gimnasio, bodega, biblioteca y amplias zonas de aparcamiento. Aunque la villa requiere una renovación, conserva todo el carácter y la esencia de su majestuosa arquitectura, ofreciendo una oportunidad excepcional para transformar esta propiedad en una residencia única y personalizada, dentro de uno de los enclaves más exclusivos de la Costa del Sol. La Zagaleta ofrece a sus residentes un nivel de servicios de primer orden, incluyendo un clubhouse con restaurantes gourmet, spa, zonas sociales y dos campos de golf privados de 18 hoyos, además de un elevado nivel de seguridad y privacidad. Una oportunidad verdaderamente excepcional para quienes buscan lujo, seguridad, privacidad y exclusividad en el corazón de la Costa del Sol. La propiedad se comercializa actualmente por un precio muy inferior a su valor de tasación de 15,8 millones de euros, debido a que ■requiere ■determinadas ■actuaciones ■de renovación, ■mantenimiento ■y ■actualización. ■Esto ■representa una ■oportunidad ■única para ■adquirir ■una propiedad ■de ■estas ■características ■y convertirla en ■una ■residencia ■extraordinaria ■y ■completamente ■personalizada.

Detalles

Referencia	R5492635	Tipo de propiedad	Villa
Estado	Venta	Precio	10.300.000 €
Dormitorios	9	Baños	10
Construidos	1.306 m²	Parcela	11.144 m²
Terraza	300 m²	Plazas de parking	a consultar

Características

Piscina, Aire acondicionado, Vistas a la montaña, Jardín privado, Sistema de alarma, Seguridad 24 h, Parking, Reventa