+34 604 489 646
info@luxury-realty.com
luxury-realty.com



MIJAS GOLF

529.999 €

REFERENCIA R5493937

Un Oasis de Lujo: Ático Esquinero Excepcional con Vistas Panorámicas en La Cala Hills, Mijas Golf

3	2	119 m²	94 m²
DORMITORIOS	BAÑOS	CONSTRUIDOS	TERRAZA







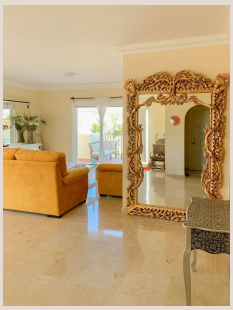





Descripción

Descubra una oportunidad inigualable para poseer un pedazo de paraíso en la prestigiosa Costa del Sol. Luxury Realty presenta este magnífico ático esquinero de 119 m², ubicado en la codiciada Fase 4 de La Cala Hills, junto al renombrado Mijas Golf. Situado en la planta más alta, este exclusivo hogar maximiza la luz natural y ofrece privacidad absoluta, con vistas deslumbrantes que abarcan desde las montañas hasta el pueblo de Mijas y sus pintorescos alrededores. Representa la quintaesencia del estilo de vida mediterráneo, combinando lujo, confort y una ubicación estratégica en el corazón del Sur de España.

El verdadero protagonista es su impresionante terraza envolvente de 94 m², una extensión sublime que redefine la vida interior-exterior. Este santuario al aire libre es el escenario perfecto para un sinfín de experiencias. Imagine disfrutar de un café matutino con el sol mediterráneo, organizar cenas al fresco bajo un cielo estrellado, o simplemente relajarse en total serenidad. Desde aquí, las vistas panorámicas se despliegan en toda su magnificencia, ofreciendo una perspectiva única de las ondulantes colinas, los campos de golf y la serenidad costera, creando un ambiente de paz y exclusividad inigualable.

Al cruzar el umbral, un elegante recibidor da la bienvenida a un interior luminoso y espacioso. El generoso salón-comedor, ideal para la convivencia, se conecta armoniosamente con la terraza a través de amplios ventanales, fusionando el ambiente interior con la belleza exterior. La cocina, recientemente renovada con gusto exquisito y equipada con electrodomésticos de alta gama, es un deleite funcional y estilístico. Adyacente, una práctica zona de lavadero y coladuría añade conveniencia. La zona de noche se compone de tres dormitorios de excelentes proporciones con armarios empotrados. El dormitorio principal es un refugio de tranquilidad, con un lujoso baño en-suite, y un segundo baño completo atiende a los otros dormitorios y visitas.

Para su máxima comodidad, la propiedad incluye una plaza de aparcamiento subterráneo privada y un trastero, ambos con acceso directo al ático mediante ascensor comunitario. Este ático se ubica dentro de una comunidad cerrada y meticulosamente mantenida, encarnando la esencia del lujo mediterráneo. Sus residentes disfrutan de exuberantes jardines paisajísticos, dos impresionantes piscinas comunitarias, una pista de pádel y un moderno edificio de servicios con duchas y aseos. La seguridad es una prioridad, con un sistema de videovigilancia que garantiza la tranquilidad de todos.

La ubicación de este ático es, sin duda, uno de sus mayores activos. La Cala Hills, adyacente a Mijas Golf, ofrece un equilibrio perfecto entre serenidad natural y la comodidad de todos los servicios. El prestigioso St. Anthony's College está a solo 150 metros. La parada del autobús 223, a unos 50 metros, conecta directamente con Fuengirola vía Mijas Golf. En apenas 10 minutos, disfrute de las playas de La Cala de Mijas y explore campos de golf de renombre. Para un ambiente más vibrante, Marbella, Puerto Banús y el aeropuerto de Málaga están a tan solo 15-20 minutos. A poca distancia, encontrará cafeterías, restaurantes selectos, un club de pádel y un gimnasio. Vivir en Mijas Golf, en el corazón de la Costa del Sol en el Sur de España, significa abrazar un estilo de vida de lujo, sol y oportunidades infinitas.

Con su inmejorable posición esquinera, majestuosa terraza envolvente, vistas panorámicas, privacidad y ubicación privilegiada en La Cala Hills, esta es una oportunidad rara y codiciada. Luxury Realty le presenta la posibilidad de adquirir un ático distintivo en el Sur de España, ideal como residencia permanente, lujosa segunda vivienda o inversión inteligente en el próspero mercado inmobiliario de la Costa del Sol. No deje escapar esta joya.

Póngase en contacto con nosotros hoy mismo para concertar su visita privada y descubrir de primera mano todo lo que esta propiedad excepcional tiene para ofrecer. Su nuevo hogar de lujo le espera.

Detalles

Referencia	R5493937	Tipo de propiedad	Ático
Estado	Venta	Precio	529.999 €

Dormitorios	3	Baños	2
Construidos	119 m²	Parcela	–
Terraza	94 m²	Plazas de parking	a consultar

Características

Piscina, Aire acondicionado, Vistas a la montaña, Jardín privado, Ascensor, Parking, Casa de vacaciones, Reventa

Asesoramiento personal

Pídanos más información o concierte una visita privada, en persona o por videollamada.

+34 604 489 646
info@luxury-realty.com
Avda. Rotary International, 5 · Edificio Tembo, 23
29660 Marbella