+34 604 489 646
info@luxury-realty.com
luxury-realty.com



FUENGIROLA

Villa en Fuengirola

435.000 €

REFERENCIA R5493973

3	1	98 m²	16 m²
DORMITORIOS	BAÑOS	CONSTRUIDOS	TERRAZA



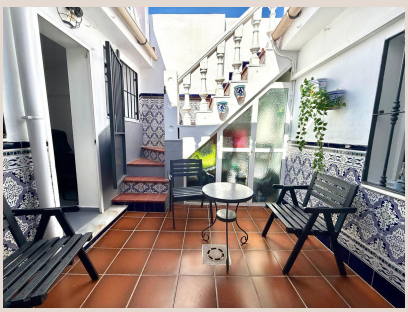









Descripción

Fantástica casa independiente en el centro de Fuengirola, a 200 metros de la playa, cerca de todos los comercios transportes y servicios, ubicado en una calle tranquila. Consta de 3 dormitorios con armarios empotrados, 1 baño, cocina independiente reformada, despensa para almacenaje, amplio salón comedor, patio soleado con espacio para almacenaje, amplia ■terraza ■solárium. ■Orientación ■sur, no ■paga ■comunidad. ■98 ■m2 ■Una vivienda ■luminosa ■y con ■excelentes ■posibilidades, ideal ■tanto ■como ■residencia ■habitual como para ■disfrutar ■de ■Fuengirola ■junto ■al ■mar.

Detalles

Referencia	R5493973	Tipo de propiedad	Villa
Estado	Venta	Precio	435.000 €
Dormitorios	3	Baños	1
Construidos	98 m²	Parcela	–
Terraza	16 m²	Plazas de parking	a consultar

Características

Piscina, Aire acondicionado, Parking, Reventa

Asesoramiento personal

Pídanos más información o concierte una visita privada, en persona o por videollamada.

+34 604 489 646
info@luxury-realty.com
Avda. Rotary International, 5 · Edificio Tembo, 23
29660 Marbella