

NEW GOLDEN MILE

Villa en New Golden Mile

550.000 €

REFERENCIA R5494963

3	2	90 m²	30 m²
DORMITORIOS	BAÑOS	CONSTRUIDOS	TERRAZA









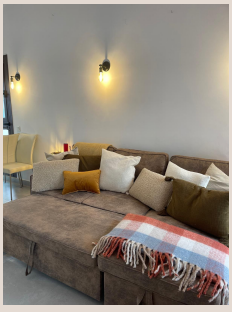



Descripción

Dúplex, New Golden Mile, Costa del Sol. 3 Dormitorios, 2 Baños, Construidos 90 m², Terraza 30 m². Posición : Lado de la Playa, Cerca del Mar, Urbanización, Complejo 1ª Línea de Playa. Orientación : Oeste, Noroeste. Estado ■: ■Excelente. Piscina ■: ■Comunitaria. Climatización : ■Aire ■Acondicionado. Caracteristicas ■: ■Terraza ■Privada. Muebles : ■Amueblada. Cocina ■: Equipada. Jardin ■: ■Comunitario. Seguridad : ■Seguridad ■24 ■Horas. Aparcamiento ■: Comunitario. Servicios Públicos ■: ■Electricidad, ■Agua ■Potable. Categoría ■: ■Reventa.

Detalles

Referencia	R5494963	Tipo de propiedad	Villa
Estado	Venta	Precio	550.000 €
Dormitorios	3	Baños	2
Construidos	90 m²	Parcela	–
Terraza	30 m²	Plazas de parking	a consultar

Características

Piscina, Aire acondicionado, Jardín privado, Seguridad 24 h, Parking, Reventa