

EL FARO

Villa en El Faro

840.000 €

REFERENCIA R5495401

6	4	298 m²	794 m²	100 m²
DORMITORIOS	BAÑOS	CONSTRUIDOS	PARCELA	TERRAZA



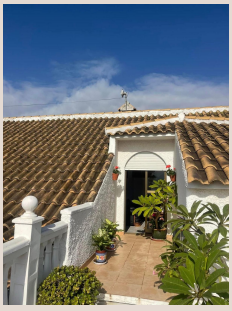



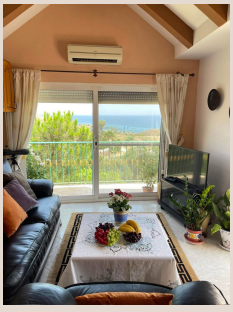





Descripción

CASA INDEPENDIENTE CON 3 APARTAMENTOS – EL FARO Gran oportunidad de inversión en El Faro, Mijas, con múltiples posibilidades de rentabilidad mediante alquiler. La propiedad cuenta con 350 m² construidos y 295 m² útiles, distribuidos en 6 habitaciones y 4 baños: Casa principal: amplio salón con chimenea, vistas al mar, cocina independiente, 2 dormitorios y 1 baño. Apartamento de 2 dormitorios, salón, cocina y baño. Apartamento ático de 1 dormitorio con vistas al mar. Apartamento estudio. Garaje cerrado incluido en el precio. Acceso a piscina comunitaria, con posibilidad de estudiar la creación de una piscina privada. La propiedad es de segunda mano y necesita reforma, ofreciendo un interesante potencial para crear una vivienda principal junto con varias unidades destinadas al alquiler. Características: Casa/chalet independiente 350 m² construidos 295 ■m² ■útiles 6 ■habitaciones 4 ■baños Garaje incluido Para ■reformar Sin ■calefacción Vistas ■al ■mar Piscina ■comunitaria Precio negociable Una ■propiedad ■con gran ■potencial ■de inversión ■y ■diferentes ■opciones ■de explotación, en ■una ■ubicación ■consolidada ■de ■El ■Faro.

Detalles

Referencia	R5495401	Tipo de propiedad	Villa
Estado	Venta	Precio	840.000 €
Dormitorios	6	Baños	4
Construidos	298 m²	Parcela	794 m²
Terraza	100 m²	Plazas de parking	a consultar

Características

Piscina, Vistas al mar, Vistas a la montaña, Jardín privado, Parking