

ELVIRIA

Apartamento en Elviria

440.000 €

REFERENCIA R5496148

3	3	196 m²	30 m²
DORMITORIOS	BAÑOS	CONSTRUIDOS	TERRAZA









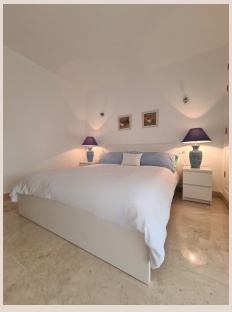

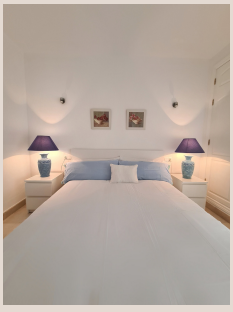

Descripción

Apartamento Planta Media, Elviria, Costa del Sol. 3 Dormitorios, 3 Baños, Construidos 196 m². Posición : Cerca de Golf, Cerca de Colegios, Urbanización. Orientación : Sur, Oeste. Estado : Excelente, Reformado Recientemente, Renovado Recientemente. Piscina : Comunitaria. Climatización : Aire Acondicionado, A/A Caliente, A/A Frio. Vistas : Jardín, Piscina. Caracteristicas : Terraza Cubierta, Ascensor, Armarios Empotrados, Terraza Privada, Trastero, Baño En-Suite, ■Suelos ■de ■Mármol. Muebles ■: Amueblada. Cocina ■: ■Equipada. Jardin ■: ■Comunitario. Seguridad ■: Recinto ■Cerrado, ■Portero Automático, ■Seguridad ■24 Horas. Aparcamiento ■: ■Subterráneo, ■Garaje. Servicios ■Públicos : Electricidad, ■Agua ■Potable, ■Teléfono, ■Gas. Categoría ■: ■Contemporáneo.

Detalles

Referencia	R5496148	Tipo de propiedad	Apartamento
Estado	Venta	Precio	440.000 €
Dormitorios	3	Baños	3
Construidos	196 m²	Parcela	–
Terraza	30 m²	Plazas de parking	a consultar

Características

Piscina, Aire acondicionado, Calefacción, Jardín privado, Ascensor, Seguridad 24 h, Parking