

MÁLAGA CENTRO

desde 318.500 €

REFERENCIA R5498452

Apartamento en Málaga Centro

1	1	59 m²
DORMITORIOS	BAÑOS	CONSTRUIDOS







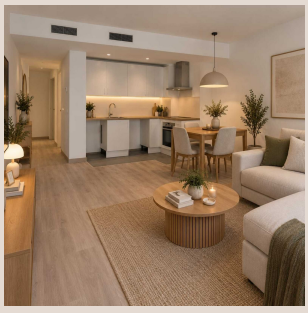





Descripción

Vivienda NUEVA de 1 dormitorio en Málaga – A tan solo 5 minutos andado del AVE-María Zambrano y 8 minutos de la playa. Estupenda vivienda de un dormitorio, con una distribución cómoda y funcional, ideal tanto como residencia habitual como para quienes buscan vivir cerca del centro y del mar. La vivienda se distribuye en amplio salón-comedor con cocina integrada, creando un espacio abierto y luminoso, dormitorio principal independiente con armario empotrado, baño completo y zona de entrada/distribuidor. Cuenta con aproximadamente 55,89 m² construidos, destacando un salón-comedor-cocina de aproximadamente 23,93 m² y un dormitorio de 13,24 m². Su ubicación es uno de sus principales atractivos: situada en la barriada de Huelin la zona cuenta con excelentes comunicaciones y todo tipo de servicios en el entorno. Cabe añadir que dentro del área del entorno se ha procedido a aprobar la construcción del nuevo puerto deportivo de Huelin que hará de las delicias de todos los ■aficionados ■a ■las ■actividades náuticas Una ■vivienda ■moderna, ■práctica ■y ■muy bien ■ubicada, ■perfecta para ■disfrutar ■de Málaga ■con ■la ■comodidad ■de tener centro, ■estación ■y ■playa ■a ■pocos ■minutos.

Detalles

Referencia	R5498452	Tipo de propiedad	Apartamento
Estado	Venta	Precio	desde 318.500 €
Dormitorios	1	Baños	1
Construidos	59 m²	Parcela	–
Terraza	–	Plazas de parking	a consultar

Características

Obra nueva, Aire acondicionado, Ascensor, Inversión