+34 604 489 646
info@luxury-realty.com
luxury-realty.com



EL PRESIDENTE

Apartamento en El Presidente

900.000 €

REFERENCIA R5498812

3	2	90 m²	40 m²
DORMITORIOS	BAÑOS	CONSTRUIDOS	TERRAZA



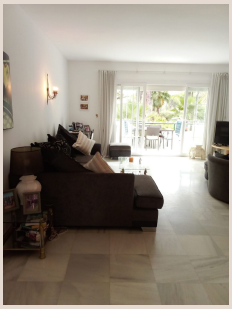









Descripción

Piso de 3 Dormitorios con Vistas a la Piscina – Urbanización El Presidente, Atalaya-Isdabe Encantadora vivienda de 3 dormitorios en la popular urbanización El Presidente. Vistas a la piscina principal. Aparcamiento directo delante del bloque. Propiedad muy solicitada. 130 m² construidos. 3 habitaciones, 2 baños, terraza y balcón. Armarios empotrados. Orientación este-oeste. Primera planta interior, sin ascensor. Aire acondicionado. Piscina y jardines comunitarios. Junto a la playa, en Avenida de la Peseta. Ideal como residencia habitual, segunda vivienda o inversión en la Nueva Milla de Oro, entre Estepona y San Pedro. Características principales Urbanización El Presidente 130 ■m² ■construidos 3 ■habitaciones ■| 2 ■baños Terraza ■y ■balcón Vistas ■a ■la piscina ■principal Aparcamiento ■delante del ■bloque Orientación ■este-oeste 1.ª planta ■interior, ■sin ■ascensor Aire ■acondicionado Piscina y jardines ■comunitarios Junto ■a ■la ■playa Visita ■muy ■recomendable.

Detalles

Referencia	R5498812	Tipo de propiedad	Apartamento
Estado	Venta	Precio	900.000 €
Dormitorios	3	Baños	2
Construidos	90 m²	Parcela	–
Terraza	40 m²	Plazas de parking	a consultar

Características

Primera línea, Piscina, Aire acondicionado, Calefacción, Jardín privado, Ascensor, Sistema de alarma, Parking

Asesoramiento personal

Pídanos más información o concierte una visita privada, en persona o por videollamada.

+34 604 489 646
info@luxury-realty.com
Avda. Rotary International, 5 · Edificio Tembo, 23
29660 Marbella