+34 604 489 646
info@luxury-realty.com
luxury-realty.com



BENALMADENA

995.000 €

REFERENCIA R5501947

Villa de Lujo Exclusiva con Vistas Panorámicas al Mar, Piscina Privada Climatizada y Spa en Montealto, Benalmádena

5	4	350 m²	40 m²
DORMITORIOS	BAÑOS	CONSTRUIDOS	TERRAZA









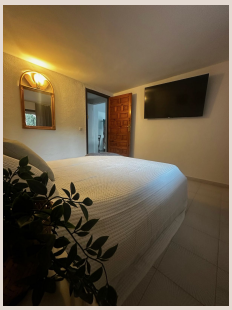

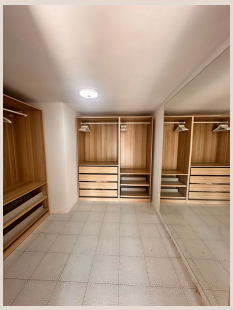

Descripción

Bienvenido a la personificación del lujo y la serenidad en la Costa del Sol. Luxury Realty se enorgullece de presentar esta majestuosa villa familiar, estratégicamente ubicada en Montealto, una de las zonas residenciales más codiciadas y prestigiosas de Benalmádena. Esta impresionante propiedad no es solo un hogar, sino un estilo de vida que ofrece generosos espacios, unas vistas espectaculares al mar Mediterráneo y unas inigualables áreas exteriores diseñadas para disfrutar plenamente del clima privilegiado y la vibrante atmósfera del sur de España.

Con aproximadamente 350 m² de construcción exquisitamente distribuida, esta villa ha sido concebida para brindar el máximo confort y sofisticación. Sus cinco amplios dormitorios y cuatro baños completos proporcionan una abundancia de espacio, ideal tanto para una vida familiar holgada como para acoger a invitados con total privacidad y elegancia. La flexibilidad de sus estancias permite, además, la creación de espacios personalizados como oficinas en casa, salas de cine privadas o gimnasios, adaptándose a cualquier necesidad y deseo.

La arquitectura de la villa integra armoniosamente sus espacios interiores con sus atractivas zonas al aire libre. En el corazón de su exterior, un oasis personal le espera: una piscina privada climatizada que invita a la relajación y al disfrute durante todo el año, sin importar la estación. Adyacente a esta, una exclusiva área de spa complementa la experiencia de lujo, ofreciendo un santuario de bienestar donde podrá desconectar y revitalizar cuerpo y mente, añadiendo un toque extra de confort y distinción a su día a día.

Uno de los atributos más cautivadores y distintivos de esta propiedad son sus incomparables vistas panorámicas al mar. Despierte cada mañana con el azul infinito del Mediterráneo como telón de fondo, disfrute de atardeceres que pintan el cielo con tonalidades vibrantes desde sus terrazas privadas y sienta la suave brisa marina en cada rincón. Estas vistas no son meramente un paisaje; son una constante fuente de inspiración, una invitación a la tranquilidad y un recordatorio perpetuo del entorno idílico en el que se encuentra, creando una atmósfera mediterránea verdaderamente mágica.

Los interiores de la villa han sido meticulosamente diseñados para maximizar la luz natural y la sensación de amplitud. Espacios fluidos y acabados de alta calidad crean un ambiente de lujo discreto y atemporal. Los salones son perfectos para el entretenimiento o el relax familiar, mientras que las cocinas, completamente equipadas con electrodomésticos de última generación, satisfarán al chef más exigente. Cada detalle ha sido pensado para ofrecer una experiencia de vida sin igual, donde la elegancia y la funcionalidad se fusionan a la perfección.

Las cinco habitaciones son refugios de serenidad, cada una con su propia personalidad y diseñada para ofrecer el máximo descanso. Varias de ellas cuentan con acceso directo a terrazas, donde se pueden contemplar las vistas al mar o a los exuberantes jardines. Los cuatro baños, equipados con accesorios de diseño y materiales nobles, garantizan el máximo confort y privacidad para todos los residentes y sus invitados, reflejando el compromiso con la calidad y el buen gusto en cada detalle de esta magnífica residencia.

La propiedad se beneficia, además, de un garaje privado, proporcionando una solución de aparcamiento segura y conveniente. Los jardines que rodean la villa, cuidadosamente mantenidos y con vegetación autóctona, enmarcan la propiedad en un entorno natural y contribuyen a la sensación de exclusividad y privacidad, creando espacios adicionales para el ocio al aire libre y la contemplación.

Ubicada en el corazón de Benalmádena, en la exclusiva zona de Montealto, esta villa ofrece una combinación perfecta de privacidad, amplitud y el auténtico estilo de vida mediterráneo, manteniéndose a la vez convenientemente cerca de todas las comodidades. Benalmádena, una joya de la Costa del Sol en el sur de España, es famosa por sus playas doradas, su puerto deportivo de prestigio internacional, sus campos de golf y una rica oferta cultural y gastronómica. Vivir aquí es sumergirse en una experiencia donde la tradición andaluza se encuentra con el dinamismo cosmopolita.

La accesibilidad es una de las grandes ventajas de esta excepcional propiedad. A tan solo 3-4 km encontrará las playas más espectaculares, mientras que las tiendas y supermercados están a un cómodo paseo de 1-2 km. El vibrante centro de Arroyo de la Miel, con su amplia gama de servicios y ocio, se halla a aproximadamente 2 km. Además, la conectividad internacional es inmejorable, con el aeropuerto de Málaga-Costa del Sol a tan solo 15-20 km, facilitando viajes y conexiones a cualquier parte del mundo.

Esta es una oportunidad inigualable para adquirir una sustancial villa familiar con vistas al mar, excelentes instalaciones de ocio y un acceso privilegiado a la playa, servicios y al aeropuerto de Málaga, todo ello en una de las ubicaciones residenciales más solicitadas de Benalmádena. Representa una inversión sólida, ya sea como hogar permanente, residencia de vacaciones o propiedad de alquiler con gran potencial.

Tenga en cuenta que la propiedad se encuentra actualmente alquilada y estará disponible para visitas a partir del 11 de noviembre. No pierda la ocasión de descubrir esta joya inmobiliaria. Le invitamos a contactar con Luxury Realty para programar su visita y experimentar de primera mano el encanto y la exclusividad que esta villa tiene para ofrecer. Un futuro de lujo y confort le espera en la Costa del Sol.

Detalles

Referencia	R5501947	Tipo de propiedad	Villa
Estado	Venta	Precio	995.000 €
Dormitorios	5	Baños	4
Construidos	350 m²	Parcela	–
Terraza	40 m²	Plazas de parking	a consultar

Características

Piscina, Aire acondicionado, Calefacción, Vistas al mar, Vistas a la montaña, Jardín privado, Sistema de alarma, Parking, Inversión, Reventa

Asesoramiento personal

Pídanos más información o concierte una visita privada, en persona o por videollamada.

+34 604 489 646
info@luxury-realty.com
Avda. Rotary International, 5 · Edificio Tembo, 23
29660 Marbella