+34 604 489 646
info@luxury-realty.com
luxury-realty.com



ELVIRIA

Villa en Elviria

949.950 €

REFERENCIA R5502703

4	3	271 m²	670 m²
DORMITORIOS	BAÑOS	CONSTRUIDOS	PARCELA





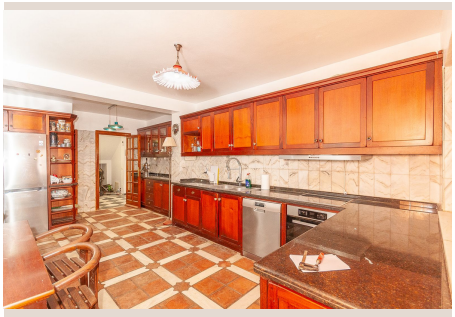







Descripción

Esta casa independiente ofrece una oportunidad única de reforma, con una ubicación ideal a solo 5 minutos de los comercios locales y a escasos 10 minutos de la playa. Con una superficie de más de 270 m² situada en una amplia parcela llana de 671 m², es perfecta tanto para familias como para inversores que deseen transformarla en una propiedad rentable para alquiler vacacional. La vivienda cuenta con 4 amplios dormitorios y 3 baños; actualmente se ■presenta ■como ■un ■lienzo en ■blanco, ■lo ■que ■permite ■una gran ■personalización ■y ofrece ■un ■enorme potencial ■creativo ■para ■crear ■un hogar excepcional ■o ■una ■propiedad ■de ■inversión ■destacada.

Detalles

Referencia	R5502703	Tipo de propiedad	Villa
Estado	Venta	Precio	949.950 €
Dormitorios	4	Baños	3
Construidos	271 m²	Parcela	670 m²
Terraza	–	Plazas de parking	a consultar

Asesoramiento personal

Pídanos más información o concierte una visita privada, en persona o por videollamada.

+34 604 489 646
info@luxury-realty.com
Avda. Rotary International, 5 · Edificio Tembo, 23
29660 Marbella