

MONTE HALCONES

Adosado en Monte Halcones

1.069.000 €

REFERENCIA R5504539

3

DORMITORIOS

177 m²

CONSTRUIDOS




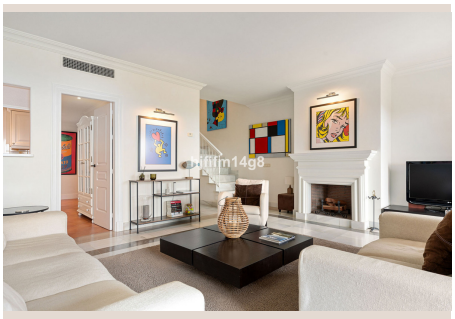



Descripción

Esta elegante casa adosada de 3 dormitorios en venta en Torre Halcones, Benahavis, disfruta de una privilegiada orientación sureste y de impresionantes vistas panorámicas que se extienden sobre el mar Mediterráneo hasta la montaña de La Concha. Distribuida en tres niveles, la propiedad ofrece amplios espacios interiores, varias terrazas privadas y un entorno tranquilo en una de las zonas residenciales más cotizadas de Benahavis. Torre Halcones es una prestigiosa urbanización residencial cerrada en Benahavis, conocida por su elevada ubicación, su entorno tranquilo y sus impresionantes vistas. El complejo cuenta con cuidados jardines comunitarios y una piscina comunitaria, que ofrecen a los residentes atractivos espacios al aire libre donde relajarse y disfrutar de la tranquilidad del entorno. Situada cerca de los paisajes naturales de las colinas de Benahavis, la urbanización se encuentra a poca distancia de Marbella, Puerto Banus y la costa. La zona es especialmente popular entre quienes buscan privacidad y tranquilidad sin renunciar a un acceso cómodo a campos de golf, colegios internacionales, restaurantes y otros servicios. Gracias a su orientación sureste, la casa adosada disfruta de abundante luz natural y de vistas panorámicas al mar y a la montaña desde toda la propiedad. La privilegiada ubicación elevada permite que el Mediterráneo y La Concha sirvan de hermoso telón de fondo a los distintos espacios interiores y exteriores, en lugar de quedar limitados a una sola estancia o planta. La planta de entrada consta de dos cómodos dormitorios, ambos con baño en suite y acceso directo a una terraza privada compartida. Este espacio exterior elevado ofrece un entorno maravilloso para disfrutar de las vistas despejadas y del sol de la mañana. En la planta inferior se distribuyen los principales espacios de estar, organizados en torno a un acogedor salón con una agradable chimenea y un comedor contiguo. Los grandes ventanales dan acceso directo a una terraza privada y al jardín, creando una prolongación natural del interior y un espacio acogedor para comer al aire libre y relajarse. La cocina, totalmente equipada, se encuentra separada y cuenta con su propio patio privado; un aseo de cortesía completa esta planta. La planta superior está dedicada a la espaciosa suite principal, que ofrece un refugio privado con chimenea propia y acceso a una terraza privada. El baño en suite de la habitación principal es amplio y dispone tanto de ducha a ras de suelo como de bañera. Desde esta planta, las vistas panorámicas son especialmente impresionantes y se extienden hasta la costa mediterránea y la montaña de La Concha. La combinación de orientación sureste, amplias terrazas, jardín privado y ubicación elevada convierte esta casa adosada en una excelente oportunidad para disfrutar del estilo de vida mediterráneo en Benahavis. Torre Halcones ofrece un entorno residencial tranquilo, con jardines y piscina comunitarios, y una ubicación práctica para acceder a Marbella, Puerto Banus, los ■campos ■de ■golf ■y la ■costa. ■La ■propiedad ■sería ■una atractiva ■residencia ■permanente, segunda ■vivienda ■o inversión ■en ■una ■de ■las zonas más ■deseadas ■de ■la ■Costa ■del ■Sol.

Detalles

Referencia	R5504539	Tipo de propiedad	Adosado
Estado	Venta	Precio	1.069.000 €
Dormitorios	3	Baños	a consultar
Construidos	177 m²	Parcela	–
Terraza	–	Plazas de parking	a consultar

Características

Piscina, Aire acondicionado, Vistas al mar, Vistas a la montaña, Jardín privado