

SAN PEDRO DE ALCÁNTARA

Ático en San Pedro De Alcántara

410.000 €

REFERENCIA R5506918

2	1	78 m²	10 m²
DORMITORIOS	BAÑOS	CONSTRUIDOS	TERRAZA






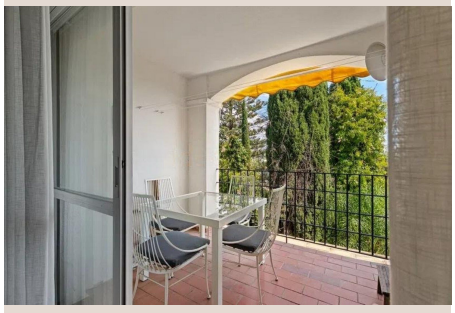


Descripción

Apartamento de dos dormitorios en última planta, con plaza de parking, en una urbanización privada situada entre San Pedro de Alcántara y Puerto Banús.Ofrece un ambiente tranquilo y más privacidad. La vivienda cuenta con un salón-comedor con salida a una terraza, ideal para disfrutar del sol de la mañana, dos dormitorios y aire acondicionado para mayor comodidad durante todo el año. Su distribución funcional la hace adecuada como residencia habitual, segunda vivienda o inversión. La urbanización dispone de piscina comunitaria, pistas de pádel y jardines cuidados. La playa, el paseo marítimo, comercios, restaurantes y otros servicios están a ■pocos ■minutos ■andando. ■El centro ■de ■San ■Pedro ■queda ■a unos ■10 ■minutos a ■pie, ■Puerto Banús ■a ■unos ■5 ■minutos en coche ■y ■Marbella ■a ■unos ■10 ■minutos.

Detalles

Referencia	R5506918	Tipo de propiedad	Ático
Estado	Venta	Precio	410.000 €
Dormitorios	2	Baños	1
Construidos	78 m²	Parcela	–
Terraza	10 m²	Plazas de parking	a consultar

Características

Piscina, Aire acondicionado, Calefacción, Ascensor, Parking