

BENALMADENA

Villa en Benalmadena

610.000 €

REFERENCIA R5510119

4	3	180 m²
DORMITORIOS	BAÑOS	CONSTRUIDOS




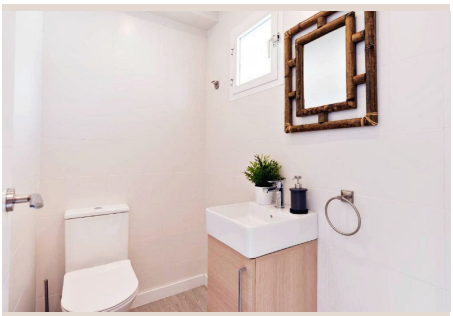
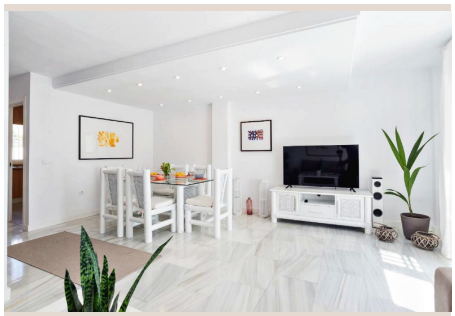


Descripción

Chalet pareado con vistas al Mediterráneo, garaje privado, trastero y piscina comunitaria en Cortijo Torrequebrada Presentamos esta luminosa vivienda pareada en Cortijo Torrequebrada, una de las zonas residenciales más valoradas de Benalmádena Costa, ideal para quienes buscan espacio, privacidad, vistas y tranquilidad en un entorno residencial consolidado. La propiedad se distribuye en 3 plantas principales más planta inferior de garaje y trastero, con acceso directo desde la vivienda. Cuenta con 4 dormitorios, 2 baños completos y un aseo de cortesía, cocina equipada y un amplio salón, aire acondicionado. Vistas abiertas al Mediterráneo. Gracias a su orientación suroeste, la vivienda disfruta de una excelente entrada de luz natural, especialmente durante la tarde, creando espacios cálidos, luminosos y muy agradables. Sus terrazas y ventanales permiten disfrutar de vistas abiertas al mar, al entorno residencial y a las zonas verdes de la urbanización. La vivienda se encuentra en muy buen estado de conservación, ha recibido algunas actualizaciones y está lista para entrar a vivir. Se vende parcialmente amueblada, lo que facilita una incorporación cómoda y rápida para sus futuros propietarios. La urbanización ofrece piscina comunitaria y zonas ajardinadas bien cuidadas, en un entorno tranquilo, privado y familiar. La vivienda cuenta además con garaje privado con acceso directo desde la casa y trastero, aportando comodidad y espacio adicional de almacenamiento. Su ubicación permite disfrutar de la cercanía a la costa, servicios, colegios, restaurantes, transporte y zonas de ocio, manteniendo al mismo tiempo la tranquilidad propia de una zona residencial. No deje pasar la oportunidad de ■conocer ■esta ■propiedad: ■una vivienda ■amplia, ■luminosa ■y ■muy ■completa, con ■vistas ■al Mediterráneo, ■garaje ■privado y ■piscina ■comunitaria, ■en ■una de las ■zonas ■más ■demandadas ■de ■Benalmádena ■Costa.

Detalles

Referencia	R5510119	Tipo de propiedad	Villa
Estado	Venta	Precio	610.000 €
Dormitorios	4	Baños	3
Construidos	180 m²	Parcela	–
Terraza	–	Plazas de parking	a consultar

Características

Piscina, Aire acondicionado, Vistas al mar, Jardín privado, Parking