

BENAHAVÍS

5.995.000 €

REFERENCIA R5511442

Villa de Ensueño en Los Flamingos, Benahavís: Una Obra Maestra de Horizonte, Espacio y Exclusividad

6	6	757 m²	1.978 m²	146 m²
DORMITORIOS	BAÑOS	CONSTRUIDOS	PARCELA	TERRAZA









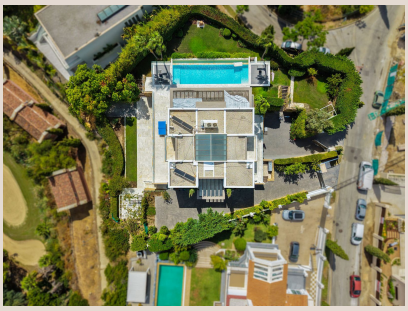



Descripción

Enclavada en una de las parcelas más codiciadas dentro del ultraexclusivo Los Flamingos Resort, en el prestigioso enclave de Benahavís, al sur de España, esta villa verdaderamente magnífica está destinada a cautivar la imaginación del comprador más exigente. Benahavís, conocido por sus impresionantes paisajes, campos de golf de clase mundial y su cercanía a la vibrante vida de Marbella, ofrece un estilo de vida de lujo discreto y absoluta privacidad.

Construida con los más rigurosos estándares de calidad y una extraordinaria atención al detalle, esta finca emblemática combina una escala monumental con un grado inusualmente alto de privacidad absoluta, un lujo excepcional y cada vez más escaso en el mercado inmobiliario premium actual. Cada rincón de esta propiedad ha sido diseñado para ofrecer una experiencia de vida sin igual, donde la sofisticación se encuentra con la funcionalidad en perfecta armonía.

Elevada majestuosamente para dominar el paisaje circundante, la villa se integra perfectamente con su entorno, ofreciendo vistas ininterrumpidas. Dispone de un ascensor que comunica cómodamente todas las plantas, garantizando accesibilidad y confort en cada nivel. La propiedad está envuelta por amplias terrazas envolventes que invitan a la contemplación y al disfrute al aire libre. Desde prácticamente cada estancia, las impresionantes vistas panorámicas de la costa mediterránea se extienden hasta el horizonte, complementadas por el majestuoso telón de fondo de la cordillera de Sierra Blanca, creando un cuadro natural en constante cambio.

Desde el sol naciente que baña de oro las mañanas orientales, pasando por la claridad inigualable de los cielos andaluces que permiten divisar la costa africana en días despejados, hasta las espectaculares puestas de sol que tiñen el poniente con vibrantes colores; todos estos fenómenos naturales son visibles y se pueden apreciar desde la intimidad y el confort de esta villa. Esta conexión ininterrumpida con la naturaleza es uno de los tesoros más preciados de la propiedad, ofreciendo un espectáculo diario de belleza y serenidad.

Con múltiples niveles de brillantez arquitectónica, el diseño de la villa ha sido meticulosamente concebido tanto para el entretenimiento a gran escala como para una armoniosa convivencia multigeneracional, garantizando que cada miembro de la familia o invitado tenga su propio espacio de retiro.

La Planta Principal: Un salón de concepto abierto y una cocina principal fluyen sin esfuerzo hacia la amplia terraza y los jardines, creando un espacio cohesivo para la vida diaria y el ocio. Este nivel se completa con dos lujosos dormitorios para invitados, cada uno con su propio baño en suite, y un aseo de cortesía, ofreciendo comodidad y privacidad.

La Primera Planta: Cuatro amplios dormitorios adicionales y baños elegantemente equipados conforman el área de vida principal, cada uno diseñado como un santuario privado de luz y espacio, prometiendo descanso y serenidad.

El Apartamento de Invitados: Ubicado en el nivel inferior con acceso independiente, este apartamento completamente autónomo de tres dormitorios cuenta con su propia terraza privada y acceso al jardín, ofreciendo una flexibilidad excepcional para familiares extendidos o invitados VIP, asegurando su total confort e independencia.

El Alojamiento para el Personal: Para mantener un servicio de cinco estrellas con total discreción, un apartamento dedicado para el personal de tres dormitorios y un baño se integra sutilmente en el nivel inferior. En esta misma planta se encuentra un amplio garaje que puede albergar cómodamente tres o más vehículos, garantizando la logística sin interrupciones.

Esta villa está excepcionalmente equipada para albergar desde íntimos desayunos familiares hasta grandes eventos de catering, gracias a su ingeniosa configuración de dos cocinas:

El Centro Social: La elegante cocina de planta abierta en la planta principal, diseñada para la vida diaria y el entretenimiento interactivo, donde la familia y los amigos pueden reunirse y socializar.

La Cocina Profesional: Discreta pero completamente equipada, esta cocina de grado industrial, situada en el nivel inferior, está específicamente diseñada para manejar catering de alta gama, chefs privados y todas las operaciones "back-of-house" para grandes fiestas y eventos especiales, asegurando que la experiencia del anfitrión y los invitados sea impecable.

En el exterior, el maduro jardín está bellamente provisto de una gran variedad de árboles frutales y plantas mediterráneas, enmarcando las espectaculares vistas mientras envuelve la propiedad en un oasis de privacidad total. Los cuidados senderos y

áreas de descanso invitan a paseos tranquilos y momentos de relajación, conectando a sus residentes con la exuberante naturaleza de la región.

Propiedades que ofrecen este calibre de alojamiento generoso y flexible, privacidad absoluta y vistas de triple orientación son verdaderamente raras en el mercado. Representando un activo de legado para el verdadero conocedor, esta excepcional finca en Benahavís ofrece un inmenso potencial como residencia principal o secundaria. Además, posee el alcance y la sustancia arquitectónica inusual para ser utilizada como un elegante y ultraexclusivo hotel boutique, un retiro de lujo o incluso un centro de eventos de alto nivel, lo que la convierte en una inversión sin precedentes en el corazón de la Costa del Sol, un testimonio de buen gusto y visión. Su exclusividad y el nivel de detalle la sitúan como un referente en el mercado de propiedades de lujo.

Detalles

Referencia	R5511442	Tipo de propiedad	Villa
Estado	Venta	Precio	5.995.000 €
Dormitorios	6	Baños	6
Construidos	757 m²	Parcela	1.978 m²
Terraza	146 m²	Plazas de parking	a consultar

Características

Piscina, Aire acondicionado, Vistas al mar, Vistas a la montaña, Ascensor, Jardín privado, Sistema de alarma, Parking, Reventa