

LA ALCAIDESA

675.000 €

REFERENCIA R5511511

Adosado en La Alcaidesa

3	3	220 m²	53 m²
DORMITORIOS	BAÑOS	CONSTRUIDOS	TERRAZA

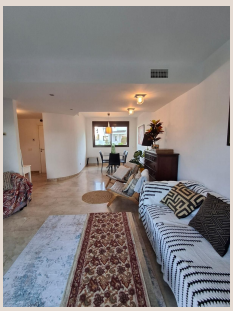



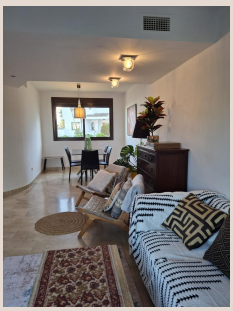

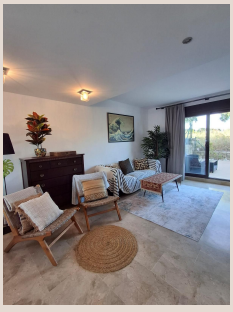



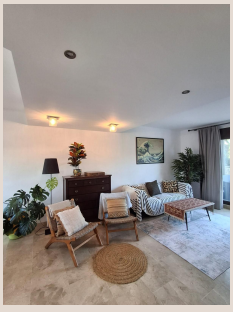

Descripción

EXCLUSIVA CASA ADOSADA EN BIRDIE CLUB – LA ALCAIDESA Vistas al mar • Primera línea de golf • Jardín privado • Estilo de vida premium Descubre esta elegante y amplia casa adosada de 3 dormitorios situada en la prestigiosa urbanización Birdie Club en La Alcaidesa, una de las zonas residenciales más exclusivas de la Costa del Sol. Esta magnífica propiedad combina privacidad, confort y un entorno excepcional, ofreciendo vistas panorámicas al mar Mediterráneo y al campo de golf en primera línea. Diseñada para quienes buscan calidad de vida, amplitud y un ambiente tranquilo rodeado de naturaleza. CARACTERÍSTICAS DE LA PROPIEDAD • 3 amplios dormitorios • 3 baños (incluyendo dormitorio principal con baño en suite) • Luminoso salón con zona de comedor y acceso directo al jardín • Cocina amplia totalmente equipada • Espacio de almacenamiento bajo la escalera • Jardín privado • Solárium con impresionantes vistas al mar • Plaza de aparcamiento subterráneo La vivienda destaca por su gran luminosidad y por la perfecta conexión entre los espacios interiores y exteriores, permitiendo disfrutar del estilo de vida mediterráneo durante todo el año. URBANIZACIÓN BIRDIE CLUB – LA ALCAIDESA Birdie Club es una de las urbanizaciones privadas más valoradas de La Alcaidesa, reconocida por su tranquilidad, su cuidada arquitectura y su privilegiada ubicación en primera línea de golf. La urbanización ofrece: • Dos piscinas comunitarias • Zonas ajardinadas cuidadas • Entorno privado y seguro • Ambiente tranquilo e ideal para familias • Excelente mantenimiento y privacidad SOBRE LA ALCAIDESA – COSTA DEL SOL La Alcaidesa es un enclave único junto al mar, conocido por sus playas naturales, sus paisajes protegidos y sus prestigiosos campos de golf. Ofrece un estilo de vida relajado en un entorno exclusivo con excelentes conexiones. Desde la zona se disfrutan espectaculares vistas al mar Mediterráneo, Gibraltar y la costa africana. Cerca de: • Campos de golf de primer nivel • Playas naturales • Restaurantes y beach clubs • Instalaciones deportivas y de ocio • Rutas para caminar y ciclismo • A 10 minutos de Sotogrande Excelentes conexiones: • A 15 minutos del Aeropuerto de Gibraltar • Aproximadamente a 1 hora y 30 minutos ■del ■Aeropuerto ■de ■Málaga Una propiedad ■ideal ■como ■residencia ■habitual, ■segunda vivienda ■o ■inversión. Para más ■información, ■disponibilidad, condiciones ■o ■para ■concertar ■una visita privada, ■no ■dude ■en ■contactar ■con ■nosotros.

Detalles

Referencia	R5511511	Tipo de propiedad	Adosado
Estado	Venta	Precio	675.000 €
Dormitorios	3	Baños	3
Construidos	220 m²	Parcela	–
Terraza	53 m²	Plazas de parking	a consultar

Características

Piscina, Aire acondicionado, Calefacción, Vistas al mar, Vistas a la montaña, Jardín privado, Parking, Casa de vacaciones, Inversión, Reventa