

TORREMOLINOS

297.000 €

REFERENCIA R5513233

Apartamento en Torremolinos

1	1	60 m²
DORMITORIOS	BAÑOS	CONSTRUIDOS











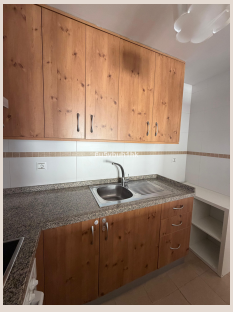

Descripción

Luz y encanto en El Pinillo, Torremolinos Este luminoso piso de 60 m² disfruta de orientación sur y cuenta con un dormitorio, un baño y una buhardilla que añade personalidad y posibilidades a la vivienda. La cocina americana, abierta al salón, crea un espacio acogedor y conectado para disfrutar del día a día. Los suelos de mármol aportan elegancia, mientras que la abundante luz natural realza cada rincón. La buhardilla ofrece un espacio adicional que podrás adaptar a tus necesidades, ya sea como rincón de lectura, zona de trabajo o para tus aficiones. La ■vivienda ■dispone ■también ■de plaza ■de ■garaje ■y ■trastero, ■y forma ■parte ■de una ■comunidad ■con piscina: ■una ■combinación ■de ■comodidad y disfrute ■en ■la ■zona ■de ■El ■Pinillo.

Detalles

Referencia	R5513233	Tipo de propiedad	Apartamento
Estado	Venta	Precio	297.000 €
Dormitorios	1	Baños	1
Construidos	60 m²	Parcela	–
Terraza	–	Plazas de parking	a consultar

Características

Piscina, Jardín privado