

COSTALITA

Apartamento en Costalita

499.000 €

REFERENCIA R5514382

2	2	91 m²	14 m²
DORMITORIOS	BAÑOS	CONSTRUIDOS	TERRAZA



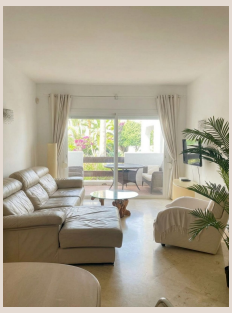









Descripción

Magnífico apartamento ubicado en la codiciada urbanización en primera linea de playa de Costalita, un entorno tranquilo y exclusivo rodeado de frondosos jardines tropicales y piscina comunitaria. La propiedad cuenta con 90 m² distribuidos de manera idónea para aprovechar al máximo cada espacio y la abundante luz natural. Consta de dos amplios dormitorios y dos baños completos, uno de ellos en suite en el dormitorio principal para mayor privacidad y confort. El salón-comedor destaca por su amplitud y luminosidad, conectando de forma fluida a través de grandes ventanales con una maravillosa terraza cubierta de 12 m², el lugar perfecto para disfrutar del excelente clima y contemplar las vistas despejadas a las zonas verdes y la piscina. La cocina independiente se encuentra totalmente equipada y dispone de una práctica zona adyacente de lavadero o lavandería. Esta propiedad es una oportunidad de inversión inmejorable con alta rentabilidad desde el primer día, además de ser ■una ■opción ■perfecta ■como segunda ■residencia ■de ■vacaciones ■o ■vivienda habitual ■a ■escasos pasos ■de ■la playa, ■y ■a ■varios ■minutos en coche ■tanto ■de ■Marbella ■como ■de ■Estepona.

Detalles

Referencia	R5514382	Tipo de propiedad	Apartamento
Estado	Venta	Precio	499.000 €
Dormitorios	2	Baños	2
Construidos	91 m²	Parcela	–
Terraza	14 m²	Plazas de parking	a consultar

Características

Primera línea, Piscina, Aire acondicionado, Calefacción, Jardín privado, Seguridad 24 h, Parking, Inversión