+34 604 489 646
info@luxury-realty.com
luxury-realty.com



MIJAS

Adosado en Mijas

469.000 €

REFERENCIA R5514649

2	2	126 m²	50 m²	20 m²
DORMITORIOS	BAÑOS	CONSTRUIDOS	PARCELA	TERRAZA









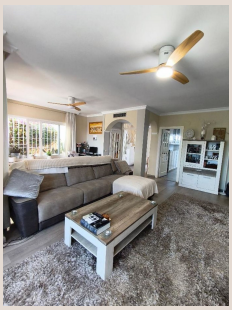



Descripción

Impecable casa adosada de 2 dormitorios con terraza acristalada, jardín privado y piscina Bienvenido a esta preciosa casa adosada que ofrece calidez, confort y tranquilidad. Mantenida con un nivel de excelencia excepcional, esta vivienda está lista para ser habitada de inmediato. Se encuentra en una comunidad exclusiva e íntima, compuesta por solo cuatro casas en una calle sin salida y otras dos en el extremo opuesto, lo que permite disfrutar de un ambiente vecinal agradable y, al mismo tiempo, de gran privacidad. El interior cuenta con un salón amplio y luminoso con chimenea, además de una cocina totalmente equipada y un lavadero contiguo. En el exterior, la terraza dispone de versátiles cerramientos de cristal, creando un espacio adicional de estar y comedor que conecta el interior con el exterior, ideal para disfrutar de los días soleados de invierno o de las frescas noches de verano. En la planta superior se encuentra el dormitorio principal con baño en suite y terraza acristalada, así como un dormitorio de invitados y otro baño completo. La propiedad cuenta con soleria madera planta baja y suelos de mármol en la primera planta y aire acondicionado en todas las estancias. Dispone de plaza de aparcamiento asignada frente a la casa, además de espacio adicional en los alrededores. Más allá de la terraza, encontrará un encantador jardín privado donde relajarse. Podrá refrescarse en la piscina comunitaria y disfrutar de la comodidad de tener su plaza de aparcamiento asignada justo en la puerta de casa. La ubicación es inmejorable, situada a solo 10 minutos de la animada localidad costera ■de ■Fuengirola ■y ■a 10 ■minutos ■del ■encantador ■pueblo ■de Mijas ■Pueblo. ■Además, al ■estar ■a solo ■20 ■minutos ■en ■coche del aeropuerto ■de ■Málaga, ■viajar ■resulta ■sumamente ■sencillo.

Detalles

Referencia	R5514649	Tipo de propiedad	Adosado
Estado	Venta	Precio	469.000 €
Dormitorios	2	Baños	2
Construidos	126 m²	Parcela	50 m²
Terraza	20 m²	Plazas de parking	a consultar

Características

Piscina, Aire acondicionado, Vistas a la montaña, Jardín privado, Parking

Asesoramiento personal

Pídanos más información o concierte una visita privada, en persona o por videollamada.

+34 604 489 646
info@luxury-realty.com
Avda. Rotary International, 5 · Edificio Tembo, 23
29660 Marbella