

ELVIRIA

Apartamento en Elviria

395.000 €

REFERENCIA R5516035

2	2	82 m²	18 m²
DORMITORIOS	BAÑOS	CONSTRUIDOS	TERRAZA







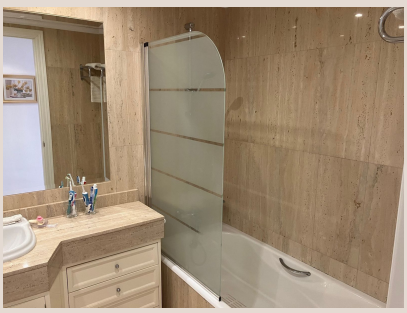





Descripción

Apartamento de dos dormitorios, bien amueblado, situado en la urbanización Los Patios de Santa María Golf. Se encuentra muy cerca del prestigioso campo de golf Santa María. Esta propiedad, orientada al oeste, está en perfecto estado y cuenta con ■sistema ■de ■alarma, ■aire acondicionado ■(frío/calor) ■y ■una ■plaza ■de aparcamiento. ■Está ■a poca ■distancia ■a pie ■del ■centro ■comercial ■y a unos ■10 ■minutos ■caminando ■de ■la ■playa.

Detalles

Referencia	R5516035	Tipo de propiedad	Apartamento
Estado	Venta	Precio	395.000 €
Dormitorios	2	Baños	2
Construidos	82 m²	Parcela	–
Terraza	18 m²	Plazas de parking	a consultar

Características

Piscina, Aire acondicionado, Jardín privado, Ascensor, Parking, Reventa