

ATALAYA

350.000 €

REFERENCIA R5516053

Exquisito Apartamento en Planta Baja con Acceso Directo a la Piscina en la Prestigiosa Atalaya, Costa del Sol

2	2	86 m²	7 m²
DORMITORIOS	BAÑOS	CONSTRUIDOS	TERRAZA

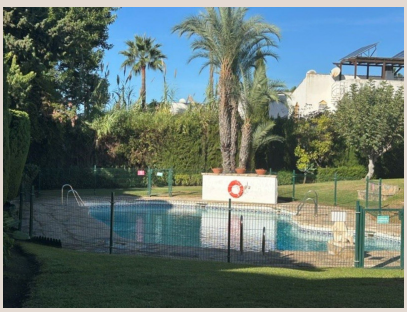

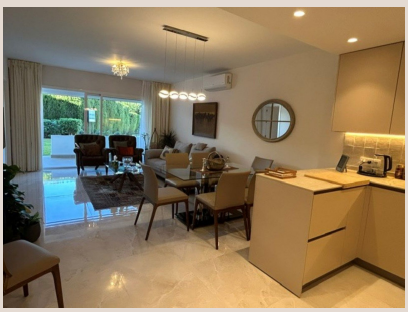







Descripción

Descubra una joya inmobiliaria en la codiciada Costa del Sol, un enclave de lujo y serenidad. Presentamos este extraordinario apartamento en planta baja, completamente reformado con un gusto exquisito y materiales de primera calidad, una oportunidad inigualable para quienes buscan el estilo de vida definitivo junto al mar.

Ubicado estratégicamente en el entorno del Hotel Atalaya, este inmueble goza de una localización privilegiada en el lado de la playa. A pocos minutos a pie de las doradas arenas del Mediterráneo. La proximidad al emblemático Hotel Atalaya confiere distinción y un entorno consolidado. Atalaya, en el sur de España, es reconocida por su perfecta combinación de tranquilidad residencial y accesibilidad a servicios y comodidades de lujo. Desde campos de golf de renombre mundial hasta boutiques, restaurantes de alta cocina y vibrantes puertos deportivos, todo está al alcance. Un estilo de vida que valora la belleza natural y la comodidad moderna, con un clima envidiable que invita a disfrutar de actividades al aire libre todo el año.

La vivienda es un testimonio de diseño contemporáneo y funcionalidad. Luminoso y amplio, el salón y el comedor se integran en un espacio diáfano, permitiendo que la luz natural inunde cada rincón. La cocina americana, moderna y totalmente equipada, es el corazón del hogar. Con líneas limpias, electrodomésticos de última generación y acabados de diseño, eleva la experiencia culinaria. Los dos dormitorios dobles ofrecen paz y privacidad. Los dos baños, elegantemente reformados con accesorios de diseño y materiales nobles, garantizan bienestar. La reforma integral ha dotado a la propiedad de una estética fresca y actual, con mejoras en aislamiento, climatización eficiente y sistemas modernos, asegurando una vida de lujo sin preocupaciones.

Uno de los atributos más cautivadores es su excepcional terraza con orientación oeste. Este espacio exterior es ideal para disfrutar de sol por la tarde y puestas de sol espectaculares sobre los exuberantes jardines comunitarios. Desde aquí, las vistas panorámicas a la piscina y zonas verdes son idílicas. El acceso directo a la piscina desde la terraza redefine la comodidad y el lujo. Imagínese despertar y dar un refrescante chapuzón a pocos pasos, o disfrutar de un café matutino con vistas al amanecer. Esta conexión entre interior y exterior crea un ambiente de resort privado, ideal para el entretenimiento o relajarse. Los jardines, meticulosamente mantenidos, ofrecen un telón de fondo de serenidad y belleza, invitando a pasear y a conectar con el entorno mediterráneo. Perfecto para cenas al aire libre o momentos de ocio.

Para mayor conveniencia, este apartamento se vende completamente amueblado con mobiliario moderno y de buen gusto, cuidadosamente seleccionado para complementar la estética reformada. Listo para entrar a vivir desde el primer día, sin esperas. Solo deberá traer sus pertenencias personales y, si lo desea, añadir su toque artístico. La inversión en mobiliario de calidad y el impecable estado de la reforma garantizan una experiencia de vida sin igual, ya sea como residencia permanente, casa de vacaciones o sólida inversión en el próspero mercado inmobiliario de la Costa del Sol. Su ubicación premium, diseño interior superior y acceso directo a las comodidades elevan esta propiedad a una categoría de exclusividad.

En resumen, este apartamento en planta baja no es solo una propiedad; es la promesa de un estilo de vida envidiable en el sur de España. Una oportunidad para despertar cada día con la brisa marina, disfrutar de la comodidad de la piscina a un paso y vivir en un entorno de belleza y exclusividad. En Luxury Realty, le invitamos a descubrir esta joya. Un santuario de paz y lujo le espera en la Atalaya, donde cada día se siente como unas vacaciones.

Detalles

Referencia	R5516053	Tipo de propiedad	Apartamento
Estado	Venta	Precio	350.000 €
Dormitorios	2	Baños	2
Construidos	86 m²	Parcela	–
Terraza	7 m²	Plazas de parking	a consultar

Características

Piscina, Aire acondicionado, Jardín privado, Parking, Inversión