

ESTEPONA

desde 670.000 €

REFERENCIA R5516065

Exclusivo Apartamento de Nueva Construcción con Vistas al Mar en Capri by Kronos Homes, Estepona

3	2	113 m²	20 m²
DORMITORIOS	BAÑOS	CONSTRUIDOS	TERRAZA



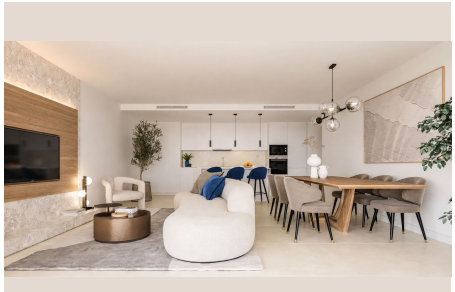

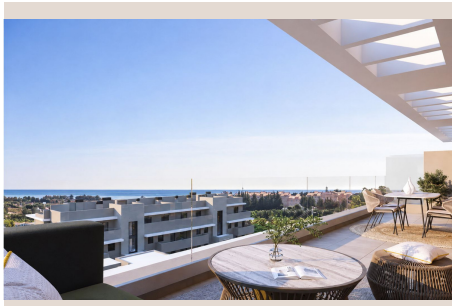







Descripción

Descubra el lujo mediterráneo con este excepcional apartamento de nueva construcción en Capri by Kronos Homes, Estepona. Diseñado para un estilo de vida sofisticado y relajado, este hogar contemporáneo fusiona diseño moderno, confort y una ubicación inmejorable en la vibrante Costa del Sol.

Ubicado en la pintoresca Estepona, joya de la Costa del Sol, este apartamento es una puerta a un estilo de vida envidiable. Estepona, el "Jardín de la Costa del Sol", combina autenticidad andaluza con infraestructuras modernas y servicios de lujo. Sus calles empedradas, macetas coloridas y el Orquidario son parte de su encanto. Ofrece más de 20 kilómetros de playas de arena fina, donde el Mediterráneo invita al relax. Disfrutará de una exquisita oferta gastronómica, desde chiringuitos hasta alta cocina, galerías de arte, campos de golf de prestigio y puertos deportivos como Puerto Banús. La conectividad es excepcional (A-7 a Marbella, Málaga, Gibraltar), posicionando a Estepona estratégicamente. Vivir aquí significa disfrutar de más de 320 días de sol, una cultura rica y calidad de vida incomparable, entre montañas y mar.

Este apartamento ofrece 93.76 m² útiles, diseñado para maximizar luz natural y amplitud. Disfrute de un luminoso salón-comedor de concepto abierto, integrado con una cocina de diseño vanguardista. Esta área central es el corazón del hogar, ideal para entretenimiento y disfrute diario. La cocina, con acabados de alta calidad, invita a la creatividad culinaria. Dispone de tres elegantes dormitorios, concebidos como santuarios privados para el máximo confort. Dos baños completos, de diseño contemporáneo y equipados con las últimas tendencias, complementan el lujo interior, prometiendo bienestar.

La joya de este hogar es su espectacular terraza privada de 19.28 m². Concebida como extensión del salón, es un oasis personal con vistas panorámicas al mar Mediterráneo. Imagine desayunar con el sol, disfrutar de cenas al fresco o relajarse con el sonido de las olas. La orientación y diseño garantizan que cada momento esté enmarcado por la majestuosidad del azul infinito, ofreciendo un lienzo cambiante de amaneceres y atardeceres.

La ubicación de este apartamento en el Bloque 2 de Capri by Kronos Homes es una ventaja clave. Disfrute de acceso directo a la piscina comunitaria y las sofisticadas instalaciones de spa, a pocos pasos. Esta posición privilegiada le ofrece máxima comodidad y exclusividad, convirtiendo su hogar en el epicentro del confort. Además, el complejo ofrece exuberantes jardines mediterráneos, un gimnasio completamente equipado para un estilo de vida activo, y un moderno espacio de coworking. La venta incluye dos plazas de aparcamiento privadas, garantizando comodidad y seguridad.

Este apartamento es una inversión en un estilo de vida de lujo, tranquilidad y comodidad. Despierte cada día con la brisa marina, disfrute de las excepcionales instalaciones de un complejo moderno y viva en una de las zonas más vibrantes y con mayor proyección de la Costa del Sol. Una vivienda contemporánea y terminada, con el mar como telón de fondo de su terraza, en un desarrollo nuevo que redefine la vida de lujo en Estepona.

Las imágenes mostradas son renders generados por ordenador y serán reemplazadas en breve por fotografías reales del interior, ofreciendo una visión fidedigna de su exquisito diseño y acabados.

La oportunidad de adquirir esta propiedad es escasa. Recomendamos encarecidamente una visita para apreciar en persona la calidad, el diseño y la excepcional ubicación de este magnífico apartamento.

Detalles

Referencia	R5516065	Tipo de propiedad	Apartamento
Estado	Venta	Precio	desde 670.000 €
Dormitorios	3	Baños	2
Construidos	113 m²	Parcela	–
Terraza	20 m²	Plazas de parking	a consultar

Características

Obra nueva, Piscina, Aire acondicionado, Vistas al mar, Vistas a la montaña, Jardín privado, Ascensor, Sistema de alarma, Parking