

ESTEPONA

Adosado en Estepona

750.000 €

REFERENCIA R5516245

3	2	140 m²	30 m²	25 m²
DORMITORIOS	BAÑOS	CONSTRUIDOS	PARCELA	TERRAZA



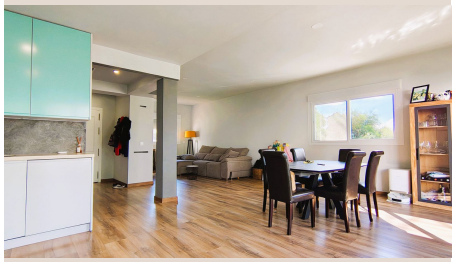









Descripción

Magnífica casa reformada de 3 dormitorios a 600 metros de la playa en El Padrón, Estepona Descubre esta fantástica casa adosada en la zona de El Padrón, Estepona, ideal para quienes buscan amplitud, luz natural y un entorno tranquilo y familiar, a tan solo 600 metros de la playa. La vivienda ha sido totalmente reformada con mucho gusto y cuenta con nuevas ventanas de PVC, una excelente orientación y vistas despejadas que aportan una agradable sensación de amplitud y luminosidad. En la planta baja encontramos un espectacular salón-comedor de grandes dimensiones, con espacio suficiente para crear una habitación adicional si se desea, adaptando la vivienda a las necesidades de cada familia. La amplia cocina ofrece múltiples posibilidades de diseño, con espacio para incorporar una isla central. Ambas estancias tienen acceso directo a una magnífica terraza de aproximadamente 35 m², perfecta para disfrutar del clima de la Costa del Sol, con un precioso limonero que aporta encanto y carácter al espacio exterior. En esta planta también dispone de un aseo de cortesía. La primera planta alberga tres amplios dormitorios dobles, todos con armarios empotrados, y dos cuartos de baño completos, uno de ellos en suite en el dormitorio principal, que ofrece mayor privacidad y comodidad. En la última planta se encuentra una fantástica azotea con solárium, un espacio ideal para tomar el sol, relajarse o disfrutar de reuniones al aire libre. Además, ofrece la posibilidad de instalar una pérgola y crear una agradable zona de sombra. Una vivienda espaciosa, luminosa y versátil, con excelentes espacios interiores y exteriores, situada en una ■zona ■residencial ■tranquila ■y familiar, ■a ■poca ■distancia ■del ■mar y ■con ■todo el ■potencial ■para convertirse ■en ■el ■hogar ■ideal para disfrutar ■de ■Estepona ■durante ■todo ■el ■año.

Detalles

Referencia	R5516245	Tipo de propiedad	Adosado
Estado	Venta	Precio	750.000 €
Dormitorios	3	Baños	2
Construidos	140 m²	Parcela	30 m²
Terraza	25 m²	Plazas de parking	a consultar

Características

Piscina, Aire acondicionado, Vistas al mar, Vistas a la montaña, Jardín privado, Parking