

BENAHAVÍS

desde 2.750.000 €

Villa en Benahavís

REFERENCIA R5520802

4	423 m²	639 m²	85 m²
DORMITORIOS	CONSTRUIDOS	PARCELA	TERRAZA



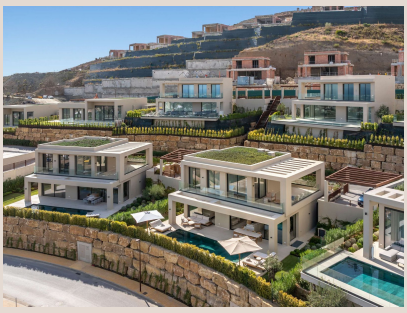

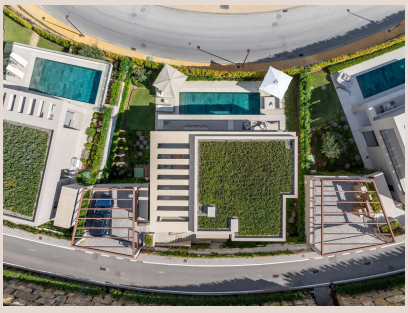


Descripción

Villa - Chalet, Benahavís, Costa del Sol. 4 Dormitorios, 3.5 Baños, Construidos 423 m², Terraza 85 m², Jardin/Terreno 639 m². Posición : Cerca de Golf, Urbanización. Orientación : Sureste. Estado : Nueva ■Construcción. Piscina ■: ■Privada. Climatización ■: Aire ■Acondicionado, ■Suelo ■Radiante. Vistas ■: ■Mar, Montaña, ■Campo. Muebles ■: Amueblada. Cocina ■: ■Equipada. Jardin : ■Privado. Seguridad ■: ■Seguridad ■24 Horas. Aparcamiento : ■Libre, ■Más ■de ■uno. Categoría ■: ■Lujo.

Detalles

Referencia	R5520802	Tipo de propiedad	Villa
Estado	Venta	Precio	desde 2.750.000 €
Dormitorios	4	Baños	a consultar
Construidos	423 m²	Parcela	639 m²
Terraza	85 m²	Plazas de parking	a consultar

Características

Obra nueva, Piscina, Aire acondicionado, Vistas al mar, Vistas a la montaña, Jardín privado, Seguridad 24 h, Parking