

CALANOVA GOLF

Apartamento en Calanova Golf

550.000 €

REFERENCIA R5520937

2	2	99 m²	99 m²
DORMITORIOS	BAÑOS	CONSTRUIDOS	TERRAZA



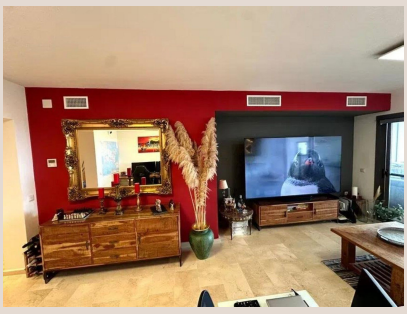
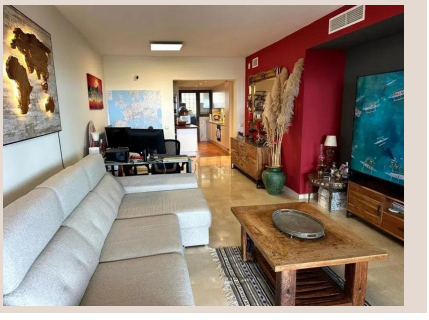

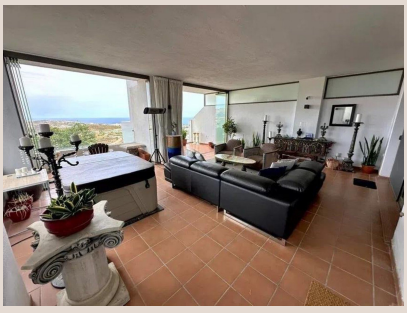

Descripción

Amplio apartamento con vistas al mar Mediterráneo, las montañas y el campo de golf Calanova. Su orientación y amplios ventanales permiten que la luz natural acompañe los espacios principales de la vivienda. La propiedad cuenta con 99 m² interiores, dos dormitorios con armarios empotrados y dos baños completos. Su gran atractivo es la terraza cubierta de otros 99 m², que rodea la vivienda y está cerrada con cortinas de cristal para poder aprovecharla durante todo el año. El segundo dormitorio también tiene acceso a una terraza independiente con cerramiento acristalado. El salón y el dormitorio principal se abren a la terraza mediante grandes puertas correderas, creando una continuidad entre el interior y el exterior. La cocina se ha actualizado para ganar amplitud y superficie de trabajo, y cuenta con un revestimiento de mármol en la pared. El baño en suite, integrado en el dormitorio principal, incluye bidé. Entre sus prestaciones se encuentran suelos de mármol, aire acondicionado renovado, mosquiteras en todas las ventanas y videoportero. La vivienda incluye además una plaza de aparcamiento subterráneo y un trastero privado. La urbanización es cerrada y cuenta con control de acceso y servicio de conserjería. Sus zonas ■comunes ■incluyen ■jardines ■cuidados, gimnasio, ■varias ■piscinas ■y ■un ■espacio de ■spa ■con jacuzzi ■y ■sauna, todo ■ello ■en ■un ■entorno con vistas ■al ■mar ■y ■a ■la ■montaña.

Detalles

Referencia	R5520937	Tipo de propiedad	Apartamento
Estado	Venta	Precio	550.000 €
Dormitorios	2	Baños	2
Construidos	99 m²	Parcela	–
Terraza	99 m²	Plazas de parking	a consultar

Características

Piscina, Aire acondicionado, Calefacción, Vistas al mar, Vistas a la montaña, Ascensor, Parking