

LA CALA GOLF

Adosado en La Cala Golf

489.900 €

REFERENCIA R5521021

3	4	220 m²
DORMITORIOS	BAÑOS	CONSTRUIDOS



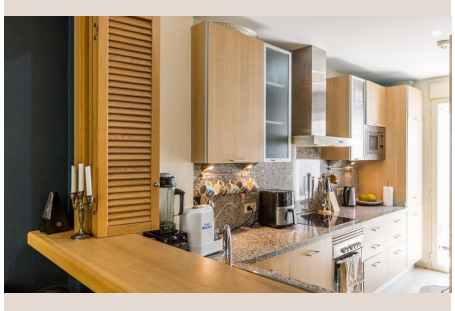

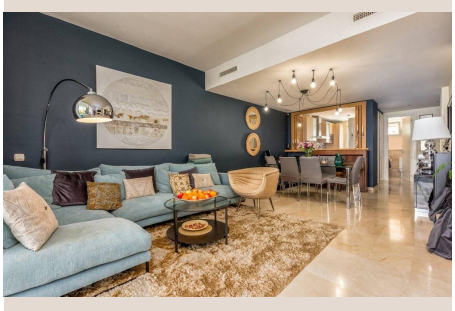





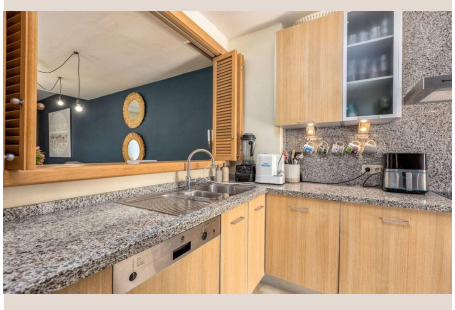

Descripción

Elegante adosado con vistas al campo de golf en La Cala Golf Resort, Mijas Descubra el confort del estilo de vida mediterráneo en este amplio y elegante adosado, situado en el prestigioso complejo residencial La Cala Golf Resort, en Mijas, en plena Costa del Sol. Rodeada de paisajes pintorescos, verdes campos de golf y suaves colinas, esta propiedad combina comodidad, privacidad y tranquilidad. Sus amplios interiores y agradables espacios exteriores crean el entorno ideal para disfrutar de una vida confortable en contacto con la naturaleza. Características principales • 220 m² de superficie habitable • 3 dormitorios • 3 baños y un aseo de invitados adicional • Amplio salón con chimenea • Cocina totalmente equipada • Varias terrazas y balcones con vistas panorámicas • Jardín privado Complejo residencial El adosado se encuentra en una urbanización cerrada con zonas comunes bien cuidadas y dos piscinas comunitarias. Un entorno ideal para disfrutar de la tranquilidad, la privacidad y el agradable estilo de vida mediterráneo. Ubicación privilegiada La Cala Golf Resort es una ubicación especialmente atractiva para los amantes del golf y para quienes valoran la naturaleza y la tranquilidad. A pocos minutos se encuentran campos de golf, centros de spa, colegios y restaurantes. Su cómodo acceso a las principales vías de comunicación permite desplazarse fácilmente hasta la costa y otras zonas de la Costa del Sol. Confort residencial y potencial de inversión Este adosado es una excelente opción tanto como residencia habitual como para disfrutar de vacaciones o realizar una inversión inmobiliaria. Su distribución espaciosa, jardín privado, vistas panorámicas ■y ■ubicación ■en ■una de ■las ■zonas ■de ■golf ■más demandadas ■de ■la región ■lo ■convierten en ■una ■atractiva ■oportunidad ■en el mercado ■inmobiliario ■de ■la ■Costa ■del ■Sol.

Detalles

Referencia	R5521021	Tipo de propiedad	Adosado
Estado	Venta	Precio	489.900 €
Dormitorios	3	Baños	4
Construidos	220 m²	Parcela	–
Terraza	–	Plazas de parking	a consultar

Características

Piscina, Vistas a la montaña, Jardín privado, Parking