

MIJAS

desde 375.000 €

Apartamento en Mijas

REFERENCIA R5521024

2	2	60 m²	13 m²
DORMITORIOS	BAÑOS	CONSTRUIDOS	TERRAZA




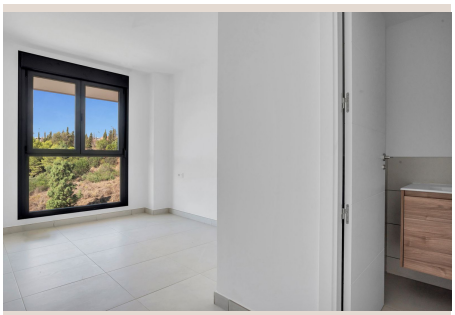
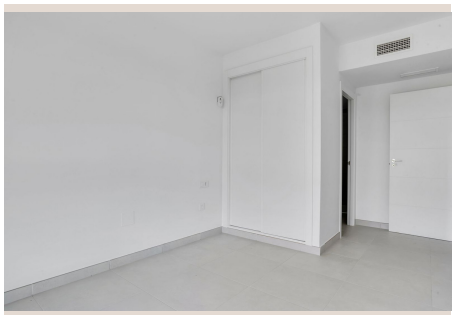


Descripción

Construido en 2026: Apartamento moderno con licencia turística en Mijas. Descubra Solaris Mijas, una exclusiva promoción residencial de obra nueva que combina diseño contemporáneo, confort y un auténtico estilo de vida mediterráneo. Con una ubicación ideal a pocos minutos de La Cala de Mijas, este elegante apartamento de 2 dormitorios y 2 baños ofrece una fantástica oportunidad para ser propietario de una vivienda moderna en una de las zonas más cotizadas de la Costa del Sol. Este apartamento es de reciente construcción y se ofrece un paquete de mobiliario bajo petición. La propiedad cuenta con una cocina totalmente equipada y un luminoso salón-comedor diáfano diseñado para maximizar la luz natural y el espacio. El salón se abre a una amplia terraza privada, el lugar perfecto para relajarse, recibir invitados, disfrutar de comidas al aire libre o simplemente aprovechar al máximo el sol de la Costa del Sol durante todo el año. Solaris Mijas ofrece excepcionales instalaciones de estilo resort, que incluyen una piscina comunitaria en la azotea con zonas para tomar el sol y relajarse, una pista de pádel, un campo de fútbol, ■■un gimnasio al aire libre, un parque infantil y preciosos jardines paisajísticos. El apartamento incluye una plaza de aparcamiento subterráneo privado con acceso inteligente, trastero, aparcamiento para bicicletas y servicio de conserjería, garantizando comodidad, conveniencia y seguridad. Ubicación: A pocos minutos de La Cala de Mijas, Fuengirola y todos los servicios esenciales. Rodeado de naturaleza, playas, campos de golf de renombre, restaurantes y el encanto de la vida andaluza, Solaris Mijas es una opción ideal como residencia permanente, casa de vacaciones o inversión con un excelente potencial de alquiler. Características principales: – Apartamento a estrenar, recién entregado – Paquete de muebles disponible – 2 dormitorios y 2 baños – Cocina totalmente equipada – Instalaciones residenciales estilo resort – Piscina en la azotea con zonas de ■relax – ■Pista ■de ■pádel, campo ■de ■fútbol ■y ■gimnasio ■al aire ■libre – ■Aparcamiento subterráneo ■privado ■y trastero ■incluidos – ■A ■tan ■solo 5 minutos ■de ■La ■Cala ■de ■Mijas ■Fuengirola

Detalles

Referencia	R5521024	Tipo de propiedad	Apartamento
Estado	Venta	Precio	desde 375.000 €
Dormitorios	2	Baños	2
Construidos	60 m²	Parcela	–
Terraza	13 m²	Plazas de parking	a consultar

Características

Obra nueva, Piscina, Aire acondicionado, Calefacción, Vistas a la montaña, Jardín privado, Parking, Inversión