

BENALMADENA

Adosado en Benalmadena

739.362 €

REFERENCIA R5521036

5	3	280 m²
DORMITORIOS	BAÑOS	CONSTRUIDOS







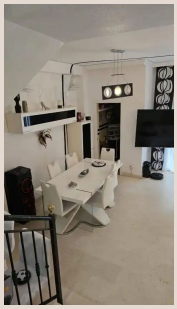

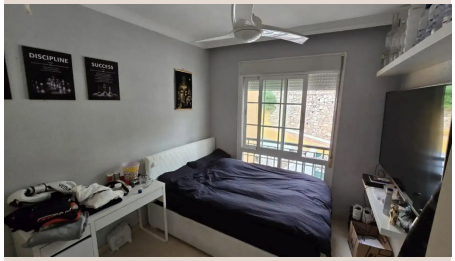



Descripción

Casa adosada de 5 dormitorios cerca de la playa en Torremuelle, Benalmádena Magnífica casa adosada situada en Torremuelle, una zona residencial tranquila de Benalmádena, a tan solo 300 metros de la playa. La urbanización dispone de acceso privado al litoral, lo que permite disfrutar del mar con comodidad y sin necesidad de desplazamientos largos. La propiedad cuenta con una distribución amplia y versátil, ideal para familias que buscan espacio, tranquilidad y zonas independientes para diferentes necesidades. Dispone de cinco dormitorios y tres baños, distribuidos en varias plantas que permiten aprovechar al máximo cada estancia. La vivienda cuenta con tres dormitorios principales y una amplia buhardilla que actualmente se utiliza como dos dormitorios adicionales. Este espacio ofrece múltiples posibilidades de adaptación, pudiendo convertirse también en biblioteca, despacho, sala de juegos o zona de ocio, según las necesidades de sus futuros propietarios. En la planta sótano se encuentra una estancia de grandes dimensiones, actualmente acondicionada como gimnasio, que puede destinarse a sala de entretenimiento, zona de trabajo, espacio de almacenamiento o cualquier otro uso que se desee. En el exterior, la propiedad dispone de terraza, balcón y jardín, ofreciendo diferentes ambientes para disfrutar del clima mediterráneo, organizar reuniones al aire libre o relajarse en un entorno residencial agradable. Además, la vivienda cuenta con trastero y se vende amueblada. La urbanización ofrece completas zonas comunes, entre las que destacan una piscina comunitaria, una pista de pádel y un pequeño parque infantil, ideales para el disfrute de toda la familia. Su ubicación en Torremuelle permite vivir en un entorno tranquilo, cerca del mar y con acceso a servicios, comercios, restaurantes y conexiones con el resto de Benalmádena y la Costa ■del ■Sol. Una ■excelente ■oportunidad para ■quienes ■buscan ■una ■vivienda ■amplia junto ■a ■la playa, ■con ■espacios adicionales ■que ■ofrecen ■numerosas ■posibilidades y zonas ■comunes ■pensadas ■para ■disfrutar ■en ■familia.

Detalles

Referencia	R5521036	Tipo de propiedad	Adosado
Estado	Venta	Precio	739.362 €
Dormitorios	5	Baños	3
Construidos	280 m²	Parcela	–
Terraza	–	Plazas de parking	a consultar

Características

Piscina, Vistas al mar, Jardín privado, Parking, Reventa