

ELVIRIA

340.000 €

Apartamento en Elviria

REFERENCIA R5521090

2	2	90 m²	30 m²
DORMITORIOS	BAÑOS	CONSTRUIDOS	TERRAZA

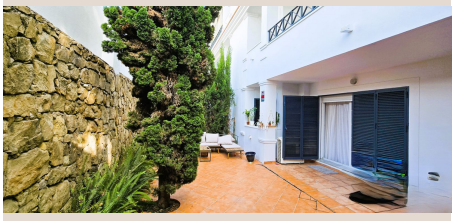







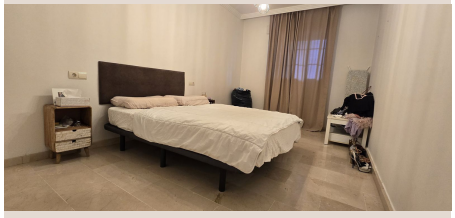

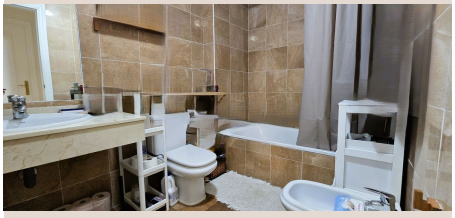

Descripción

Apartamento Planta Baja, Elviria, Costa del Sol. 2 Dormitorios, 2 Baños, Construidos 90 m², Terraza 30 m². Posición : Área Comercial, Lado de la Playa, Cerca de Golf, Cerca de Tiendas, Cerca del Mar, Cerca de Colegios, Urbanización. Orientación : Noroeste. Estado : Buen. Piscina : Comunitaria. Climatización : Aire Acondicionado. Vistas : Jardín. Caracteristicas : Ascensor, ■Terraza ■Privada, ■Baño ■En-Suite, Suelos ■de ■Mármol. Muebles ■: ■Opcionales. Cocina ■: Equipada. Jardin ■: ■Comunitario. Seguridad : ■Recinto ■Cerrado, Persianas ■Eléctricas, ■Portero ■Automático. Aparcamiento ■: Subterráneo. Servicios Públicos ■: ■Electricidad. Categoría ■: ■Ganga, ■Inversion, ■Reventa.

Detalles

Referencia	R5521090	Tipo de propiedad	Apartamento
Estado	Venta	Precio	340.000 €
Dormitorios	2	Baños	2
Construidos	90 m²	Parcela	–
Terraza	30 m²	Plazas de parking	a consultar

Características

Piscina, Aire acondicionado, Jardín privado, Ascensor, Parking, Inversión, Reventa