

FUENGIROLA

Adosado en Fuengirola

840.000 €

REFERENCIA R5523238

5	4	245 m²	231 m²	100 m²
DORMITORIOS	BAÑOS	CONSTRUIDOS	PARCELA	TERRAZA





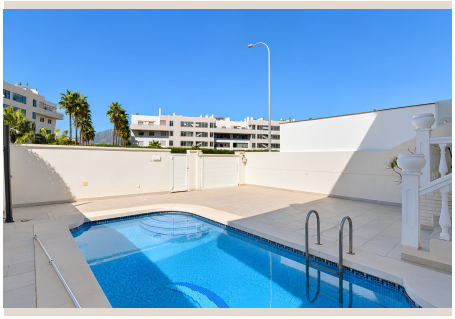

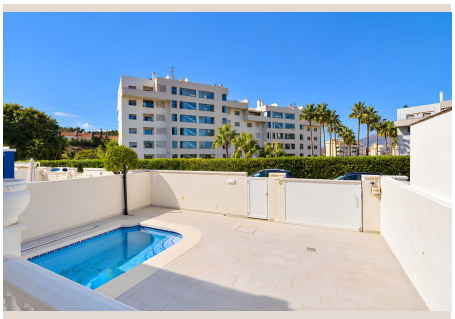



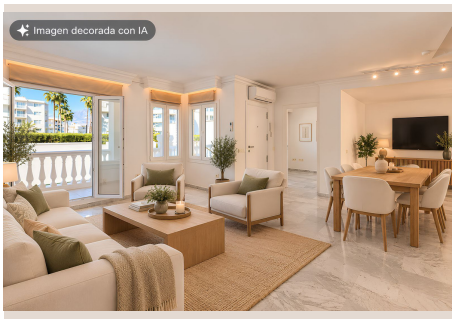

Descripción

Casa adosada independiente con piscina privada en la zona de Sohail, Fuengirola Vivir en una de las mejores zonas de Fuengirola, a tan solo 10 minutos a pie de la playa, es un privilegio, especialmente cuando se trata de una casa con espacios exteriores privados, piscina propia y zona de aparcamiento. Esta magnífica casa adosada independiente, situada en la prestigiosa zona de Sohail, ofrece amplitud, comodidad y una distribución ideal para disfrutar del estilo de vida mediterráneo en familia. La vivienda se distribuye en varias plantas, combinando espacios amplios y funcionales con agradables zonas exteriores. En la planta principal encontramos un amplio y luminoso salón integrado con una moderna cocina de concepto abierto, creando un espacio diáfano perfecto para compartir momentos en familia o con amigos. Esta planta cuenta también con un dormitorio, un aseo de cortesía y acceso directo tanto a la terraza delantera, donde se encuentran la piscina privada y la zona de aparcamiento, como a la terraza trasera, que ofrece un espacio exterior adicional para disfrutar durante todo el año. La primera planta alberga tres dormitorios y dos baños completos. El dormitorio principal destaca por su balcón privado y su baño en suite, proporcionando un espacio íntimo y confortable. En la última planta encontramos una práctica zona de lavandería y una bonita terraza, ideal para crear un espacio chill out donde relajarse, tomar el sol o disfrutar de agradables veladas al aire libre. Como valor añadido, la propiedad dispone de un amplio sótano distribuido en varias estancias y equipado con un baño. Un espacio versátil que podrás adaptar a las necesidades de tu familia: gimnasio privado, sala de juegos, despacho, zona de ocio o almacenamiento adicional. Su ubicación, la piscina privada, las diferentes terrazas, el espacio de aparcamiento y la amplitud de sus estancias convierten esta propiedad en una excelente opción para quienes buscan una casa independiente con todas las comodidades, sin renunciar a la cercanía de la playa y de todos ■los ■servicios ■que ■ofrece Fuengirola. Una ■oportunidad ■para ■disfrutar ■de ■la privacidad ■y ■el espacio ■de ■una casa ■con ■exteriores ■propios, ■a pocos minutos ■del ■mar ■y ■del ■Castillo ■Sohail.

Detalles

Referencia	R5523238	Tipo de propiedad	Adosado
Estado	Venta	Precio	840.000 €
Dormitorios	5	Baños	4
Construidos	245 m²	Parcela	231 m²
Terraza	100 m²	Plazas de parking	a consultar

Características

Piscina, Aire acondicionado, Calefacción, Parking, Inversión