

MÁLAGA

Apartamento en Málaga

339.500 €

REFERENCIA R5523361

3	1	80 m²
DORMITORIOS	BAÑOS	CONSTRUIDOS

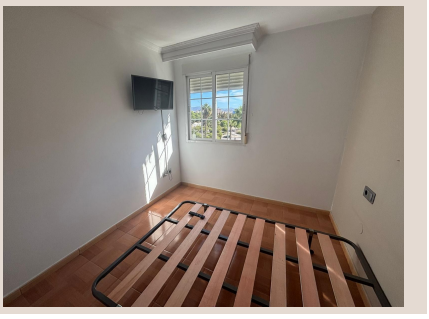

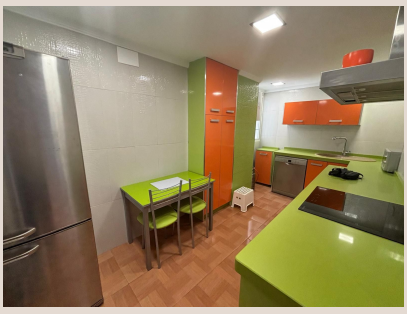
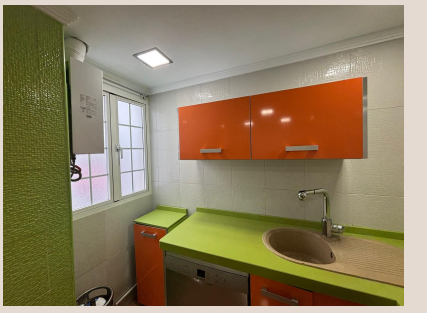



Descripción

PISO DE 3 DORMITORIOS CON GARAJE EN CORTIJO ALTO, MÁLAGA Se vende vivienda de 80 m² en la zona de Cortijo Alto, Málaga, con 3 dormitorios, 1 baño, cocina amueblada y equipada con electrodomésticos, orientación sureste y plaza de garaje. Una excelente opción para quienes buscan una vivienda bien ubicada, con una distribución práctica y todos los servicios a su alcance. La vivienda cuenta con una distribución funcional, con espacios pensados para el día a día. Sus tres dormitorios ofrecen distintas posibilidades de uso, ya sea para una familia, como despacho o como habitación adicional. La cocina se entrega amueblada y equipada con electrodomésticos, aportando comodidad desde el primer momento. Además, su orientación sureste favorece la entrada de luz natural durante buena parte del día. La plaza de garaje incluida añade un extra de comodidad. ALREDEDORES Situada en la zona de Cortijo Alto, la vivienda se encuentra en un entorno residencial consolidado, con comercios, supermercados, farmacias y otros servicios cotidianos en las proximidades. Destaca la cercanía al centro comercial Bahía Málaga e Hipercor, donde encontrarás diferentes opciones de compra y restauración. La zona cuenta también con centros educativos, instalaciones deportivas y espacios para disfrutar al aire libre. En cuanto al transporte público, dispone de conexiones mediante autobús urbano, con líneas que comunican Cortijo Alto con otras zonas de Málaga. Además, su ubicación permite acceder cómodamente a la zona de Teatinos, la Ciudad de la Justicia y las principales vías de comunicación, facilitando los desplazamientos tanto hacia el centro de la ciudad como hacia otros puntos de la provincia. Una vivienda que combina amplitud, orientación sureste, garaje y una ubicación práctica para disfrutar de la comodidad de tener los servicios esenciales cerca. Contiene imágenes modificadas con IA. De conformidad con el Decreto 218/2005, de 11 de octubre, por el que se aprueba el Reglamento de información al consumidor en la compraventa y arrendamiento de viviendas en Andalucía, se informa al cliente que los gastos notariales, registrales, I.T.P., y demás gastos inherentes a la compraventa o arrendamiento no están incluidos en el precio. Los honorarios de intermediación están incluidos en el precio. La información facilitada, incluyendo superficies, precios, condiciones y disponibilidad del inmueble, tiene carácter meramente informativo ■y ■no ■constituye ■oferta contractual ■vinculante, ■pudiendo ■estar ■sujeta ■a modificaciones ■sin ■previo aviso, ■debiendo ■confirmarse la ■disponibilidad ■del ■inmueble ■en el momento ■de ■la ■consulta. Certificado ■energético ■en ■trámite.

Detalles

Referencia	R5523361	Tipo de propiedad	Apartamento
Estado	Venta	Precio	339.500 €
Dormitorios	3	Baños	1
Construidos	80 m²	Parcela	–
Terraza	–	Plazas de parking	a consultar