

BEL AIR

340.000 €

REFERENCIA R5524075

Exquisito Apartamento de Lujo con Doble Terraza en el Prestigioso Bel Air, Costa del Sol

2	2	97 m²	48 m²
DORMITORIOS	BAÑOS	CONSTRUIDOS	TERRAZA









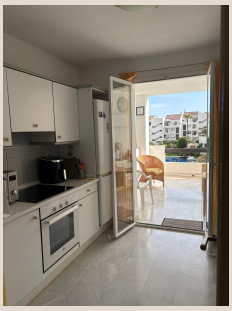



Descripción

Luxury Realty se complace en presentar una oportunidad excepcional para adquirir una propiedad de ensueño en uno de los enclaves más deseados de la Costa del Sol. Este magnífico apartamento de dos dormitorios, de diseño inteligente y espacios generosos, encapsula la esencia del lujo mediterráneo. Ubicado estratégicamente en Bel Air, un área reconocida por su ambiente sereno, su elegancia discreta y su inmejorable accesibilidad, esta residencia es el santuario perfecto para quienes buscan tranquilidad sin renunciar a la vibrante energía de Andalucía. Su concepción y localización privilegiada lo convierten en una oferta ineludible en el mercado de alta gama.

Diseño Interior y Espacios Armoniosos

Este apartamento ha sido meticulosamente diseñado para maximizar confort y funcionalidad. Sus dos dormitorios son amplios y luminosos, concebidos como espacios de retiro con privacidad y descanso. Cada rincón optimizado presenta acabados de alta calidad, reflejando un gusto impecable. El salón, diáfano y luminoso, es el corazón social de la vivienda, ideal para ocio y convivencia. La cocina, moderna y equipada, invita a la creación culinaria. La fluidez entre estancias y la distribución pensada amplifican la sensación de espacio y luminosidad, creando un ambiente acogedor y sofisticado.

Terrazas Privadas con Vistas Impresionantes

La propiedad se distingue por sus dos espectaculares terrazas. La principal, orientada al sur, es un auténtico mirador bañado por el sol mediterráneo. Desde aquí, la vista se extiende sobre las relucientes piscinas comunitarias y los exuberantes jardines paisajísticos, un oasis verde que invita a la relajación. Idónea para cenas al aire libre o momentos de deleite bajo el sol andaluz.

Complementariamente, la terraza norte ofrece un refugio fresco y sereno, con vistas panorámicas hacia las majestuosas montañas que conforman el impresionante telón de fondo de la Costa del Sol. Este rincón es ideal para la lectura tranquila o para disfrutar de un café matutino con la naturaleza. La dualidad de estas terrazas garantiza la posibilidad de encontrar el ambiente perfecto para cada momento del día, elevando la experiencia de vida al aire libre.

Un Complejo Residencial Exclusivo

Este distinguido apartamento forma parte de un complejo residencial altamente solicitado, sinónimo de calidad de vida y mantenimiento impecable. La comunidad ofrece un ambiente de exclusividad y seguridad, garantizando tranquilidad y bienestar. Las instalaciones comunes, que incluyen piscinas prístinas y jardines meticulosamente cuidados, son un testamento del compromiso del complejo con la excelencia, fomentando un estilo de vida de ocio y relajación. Vivir aquí significa disfrutar de un entorno donde cada detalle ha sido considerado para proporcionar el máximo confort y placer.

Bel Air: Ubicación Estratégica y Conectividad

La ubicación estratégica en Bel Air, sur de España, es uno de los pilares de esta propiedad. Bel Air es una zona residencial consolidada y apreciada en la Costa del Sol, que ofrece una combinación perfecta de paz y proximidad a servicios. A poca distancia, los residentes tienen acceso a instalaciones deportivas de primer nivel, como tenis y golf. Colegios y supermercados a pocos minutos a pie cubren las necesidades diarias, haciendo de Bel Air una elección ideal para una vida práctica.

La conectividad es inmejorable. El icónico Puerto Banús, epicentro del lujo, a solo 15 minutos. Para viajes internacionales, el Aeropuerto de Málaga-Costa del Sol está a aproximadamente 45 minutos. Esta accesibilidad refuerza la posición de Bel Air como un lugar privilegiado para disfrutar plenamente del estilo de vida mediterráneo.

Una Inversión en el Sueño Mediterráneo

En síntesis, esta propiedad representa una oportunidad inmejorable para quienes buscan una vida de confort, lujo y practicidad en uno de los destinos más envidiados del sur de España. Es la perfecta amalgama de diseño, funcionalidad, vistas cautivadoras y ubicación insuperable. Más que un hogar, es una puerta de entrada a un estilo de vida mediterráneo idílico, donde cada amanecer invita a disfrutar del sol, la naturaleza y todas las comodidades modernas. Luxury Realty se complace en presentar esta joya, invitándole a descubrir su próximo capítulo en Bel Air.

Detalles

Referencia	R5524075	Tipo de propiedad	Apartamento
Estado	Venta	Precio	340.000 €
Dormitorios	2	Baños	2
Construidos	97 m²	Parcela	–
Terraza	48 m²	Plazas de parking	a consultar

Características

Piscina, Vistas a la montaña, Jardín privado, Ascensor, Parking, Casa de vacaciones, Inversión, Reventa