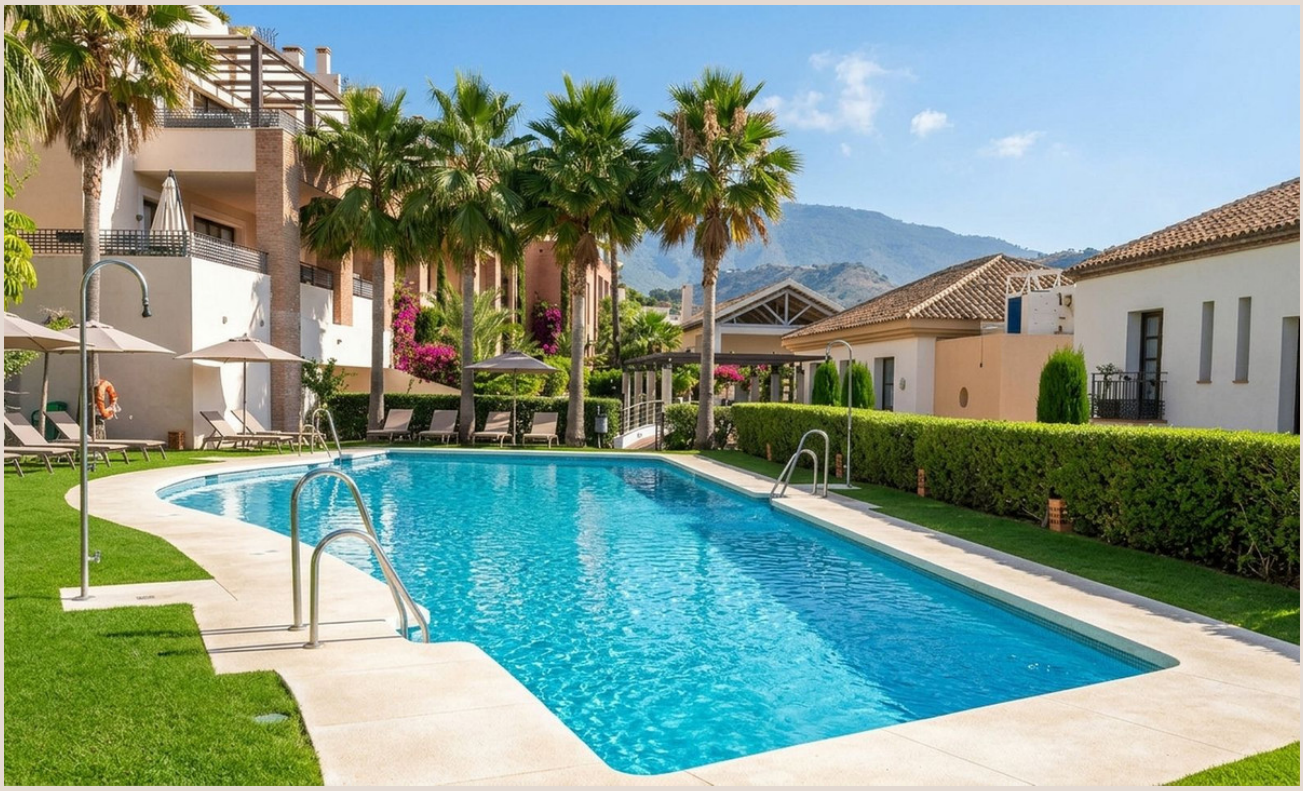

BENAHAVÍS

Adosado en Benahavís

745.000 €

REFERENCIA R5524144

4	3	281 m²	55 m²
DORMITORIOS	BAÑOS	CONSTRUIDOS	TERRAZA



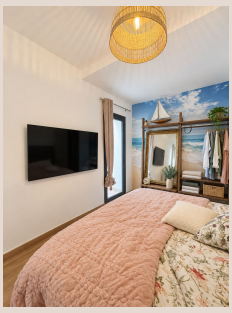









Descripción

Magnífico Chalet Adosado en Esquina con Vistas a la Montaña en Benahavís – Garaje Privado Incluido Una casa adosada en esquina de 281 m² construidos en tres plantas, en una de las zonas residenciales más atractivas de Benahavís, a unos seis minutos andando del centro del pueblo. Cuatro dormitorios, tres baños, orientación sur y este, con vistas a la montaña y una zona exterior ajardinada con flores y palmeras. Al ser esquina, solo tiene una vivienda colindante y más privacidad. La cocina está totalmente equipada, con mobiliario y electrodomésticos nuevos. Aire acondicionado, ventanas de doble acristalamiento y chimenea aportan confort todo el año. Armarios empotrados. Garaje privado incluido en el precio. Se ha usado solo como segunda residencia vacacional — nunca como vivienda habitual ni en alquiler — y está en excelente estado. La urbanización dispone de tres piscinas exteriores, piscina cubierta, amplio gimnasio, sauna, club social y jardines comunitarios. Benahavís es conocido por su entorno natural, su gastronomía y su carácter andaluz. El pueblo tiene un buen colegio público gratuito, muchas instalaciones deportivas municipales (pádel, fútbol, piscina, golf) de uso gratuito para residentes, y un ambiente seguro, acogedor y familiar. Vivir aquí es tranquilidad con servicios reales a mano. Una vivienda amplia en esquina, con exterior, vistas ■a ■la ■montaña ■e instalaciones ■de ■primer ■nivel ■— ■para casa ■familiar ■o segunda ■residencia ■en uno ■de ■los ■pueblos ■más atractivos de ■la ■Costa ■del ■Sol. Visita ■muy ■recomendable.

Detalles

Referencia	R5524144	Tipo de propiedad	Adosado
Estado	Venta	Precio	745.000 €
Dormitorios	4	Baños	3
Construidos	281 m²	Parcela	–
Terraza	55 m²	Plazas de parking	a consultar

Características

Piscina, Aire acondicionado, Vistas a la montaña, Jardín privado, Sistema de alarma, Parking