+34 604 489 646
info@luxury-realty.com
luxury-realty.com



MIJAS

desde 255.000 €

REFERENCIA R5524726

Descubra el Lujo Mediterráneo: Exclusiva Promoción Residencial en Mijas, Costa del Sol

2	2	55 m²	5 m²
DORMITORIOS	BAÑOS	CONSTRUIDOS	TERRAZA



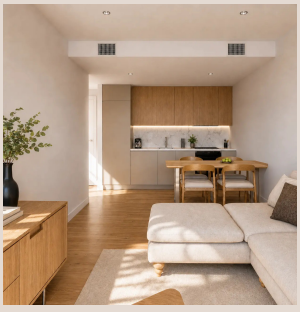









Descripción

Luxury Realty tiene el honor de presentar una oportunidad sin igual para quienes buscan la excelencia y el estilo de vida sofisticado en el sur de España. Adéntrese en el diseño, el confort y la exclusividad con nuestra nueva y cautivadora promoción residencial, estratégicamente ubicada en el vibrante corazón de Las Lagunas de Mijas, Málaga. Este desarrollo, concebido para los más exigentes, es un destino donde cada día celebra la esencia de la vida mediterránea.

El proyecto se erige como un verdadero oasis de tranquilidad y sofisticación, compuesto por un número selecto de tan solo 43 viviendas. Cada residencia ha sido meticulosamente diseñada para ofrecer una experiencia de vida inigualable, fusionando arquitectura contemporánea y funcionalidad de lujo. Los futuros residentes pueden elegir entre elegantes apartamentos de 2 y 3 dormitorios, todos ellos dotados de 2 baños completos, pensados para maximizar el confort y la privacidad. Las superficies construidas varían armoniosamente desde los 55.00 m² hasta los amplios 84.00 m², proporcionando espacios versátiles y luminosos que se adaptan a diversas necesidades y estilos de vida.

Un Diseño Pensado para el Bienestar y la Elegancia

Desde el primer momento, la sensación de amplitud y luminosidad es palpable. Gracias a una cuidada orientación y al uso inteligente de grandes ventanales de suelo a techo, la luz natural inunda cada estancia, creando ambientes cálidos, acogedores y energéticos. Las zonas de día se integran a la perfección, con salones espaciosos que invitan a la relajación y cocinas de diseño vanguardista, tan estéticas como funcionales. Equipadas con electrodomésticos de última generación y acabados de la más alta calidad, estas cocinas son un sueño hecho realidad para los amantes de la gastronomía y el entretenimiento.

La atención al detalle se extiende a cada rincón de la vivienda. Los materiales seleccionados son de primera categoría, desde los pavimentos de porcelanato o madera de ingeniería que aportan calidez y elegancia, hasta las carpinterías interiores y exteriores, que garantizan durabilidad y un aislamiento superior. Cada acabado ha sido elegido para reflejar un compromiso inquebrantable con la calidad y un gusto exquisito, creando un ambiente de lujo discreto y atemporal en cada hogar.

Terrazas que Invitan a Soñar y Áticos con Piscinas Privadas

Uno de los mayores atractivos de estas residencias son sus amplias terrazas privadas. Concebidas como extensiones del espacio vital interior, ofrecen el escenario perfecto para disfrutar del envidiable clima mediterráneo durante todo el año. Imagine desayunos al sol, cenas bajo las estrellas o simplemente momentos de relax con un buen libro y vistas despejadas. Estos espacios al aire libre han sido diseñados para ser verdaderos oasis personales, donde la privacidad y la belleza se fusionan en perfecta armonía.

Para aquellos que buscan la cúspide del lujo y la exclusividad, los áticos de esta promoción representan la elección definitiva. Estas joyas arquitectónicas se distinguen por sus espectaculares terrazas panorámicas que ofrecen vistas ininterrumpidas del entorno. Pero lo que realmente los eleva a otra categoría es la inclusión de una piscina privada en cada uno de ellos. Disfrute de la serenidad de su propia piscina infinita, organice reuniones exclusivas o simplemente relájese en la privacidad de su santuario personal en las alturas, redefiniendo el concepto de vivir con estilo en la Costa del Sol. Es el culmen del lujo residencial.

Comodidades Excepcionales y Eficiencia Energética de Vanguardia

El residencial ha sido diseñado pensando en el bienestar integral de sus habitantes. Las zonas comunes son un reflejo de este compromiso, destacando una impresionante piscina comunitaria que se convierte en el epicentro de la vida social y el relax durante los cálidos meses de verano. Rodeada de exuberantes jardines cuidadosamente paisajísticos, estos espacios invitan a la desconexión y al disfrute en un entorno sereno y estéticamente agradable. Además, el complejo ofrece áreas comunes adicionales que fomentan la convivencia y un estilo de vida activo y saludable.

En cuanto a las prestaciones técnicas, estas viviendas incorporan lo último en tecnología para garantizar el máximo confort y una eficiencia energética óptima. Cuentan con un sistema de climatización integrado que asegura una temperatura ideal en cualquier estación, complementado por la avanzada tecnología de aerotermia, un sistema limpio y sostenible para la producción

de agua caliente sanitaria y climatización, que no solo reduce el impacto ambiental sino que también minimiza el consumo energético. El doble acristalamiento en todas las ventanas proporciona un aislamiento térmico y acústico superior, garantizando un ambiente interior tranquilo y confortable, ajeno al bullicio exterior.

Ubicación Privilegiada en Mijas: El Corazón Vibrante de la Costa del Sol

La ubicación de esta promoción es, sin duda, uno de sus mayores activos. Estratégicamente situada en Las Lagunas de Mijas, una zona en constante crecimiento y revalorización, los residentes disfrutarán de la conveniencia de tener todos los servicios imaginables a su alcance. Desde supermercados, centros comerciales, restaurantes de alta cocina y opciones de ocio, hasta centros de salud, colegios de prestigio y parques; todo está a pocos minutos de su hogar, facilitando una vida cotidiana cómoda y sin complicaciones.

Además, Mijas ofrece una excelente conectividad. Las principales vías de comunicación le permiten acceder rápidamente a la vibrante Fuengirola, con sus extensas playas y animado paseo marítimo; a la glamurosa Marbella, reconocida por su lujo, sus campos de golf de élite y su exclusiva vida nocturna; y a la histórica y cultural ciudad de Málaga, con su impresionante patrimonio, museos y aeropuerto internacional. El aeropuerto de Málaga-Costa del Sol, a poca distancia, conecta la región con las principales capitales europeas y del mundo, haciendo de esta ubicación un punto estratégico tanto para residentes como para inversores internacionales que buscan lo mejor del sur de España.

Una Inversión Inteligente en el Paraíso Andaluz

Esta exclusiva promoción no solo representa la oportunidad de adquirir una residencia de lujo en uno de los destinos más codiciados de Europa, sino también una inversión inteligente y segura. La Costa del Sol continúa siendo un mercado inmobiliario robusto y en crecimiento constante, con una demanda sostenida tanto de vivienda residencial como vacacional. La calidad de la construcción, el diseño innovador, las prestaciones de alta gama y su ubicación inmejorable en Mijas aseguran una revalorización significativa del inmueble y un potencial de rentabilidad atractivo a largo plazo.

Luxury Realty le invita a descubrir esta propuesta única. Experimente el equilibrio perfecto entre la vida moderna y el encanto andaluz, la tranquilidad y la cercanía a todos los servicios, el diseño vanguardista y la funcionalidad. No deje pasar la oportunidad de formar parte de este exclusivo enclave. Contacte con nosotros hoy mismo para más información detallada y para concertar una visita personalizada que le permitirá explorar cada rincón. Su nuevo hogar en la soleada Costa del Sol le espera.

Detalles

Referencia	R5524726	Tipo de propiedad	Apartamento
Estado	Venta	Precio	desde 255.000 €
Dormitorios	2	Baños	2
Construidos	55 m²	Parcela	–
Terraza	5 m²	Plazas de parking	a consultar

Características

Obra nueva, Piscina, Calefacción, Ascensor, Jardín privado

Asesoramiento personal

Pídanos más información o concierte una visita privada, en persona o por videollamada.

+34 604 489 646
info@luxury-realty.com
Avda. Rotary International, 5 · Edificio Tembo, 23
29660 Marbella