

TORREMOLINOS

319.000 €

REFERENCIA R5524876

Apartamento en Torremolinos

3	1	91 m²
DORMITORIOS	BAÑOS	CONSTRUIDOS



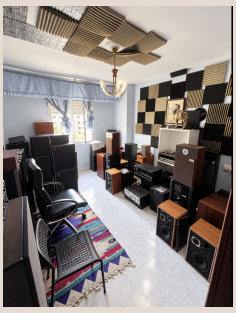









Descripción

Fantástica vivienda de 91 m² construidos, situada en una tercera planta con ascensor. Dispone de 3 dormitorios amplios, salón-comedor luminoso, cocina independiente, baño completo y 2 terrazas acristaladas. Orientación sur, con excelente luz natural durante todo el día. En buen estado, lista ■para ■entrar ■a ■vivir. El ■edificio ■cuenta ■con ■aparcamiento ■comunitario. Ubicación ■privilegiada, ■rodeada de ■todos ■los servicios, ■comercios ■y ■transporte ■público. ¡Una excelente oportunidad ■para ■vivir ■o ■invertir ■en ■Torremolinos!

Detalles

Referencia	R5524876	Tipo de propiedad	Apartamento
Estado	Venta	Precio	319.000 €
Dormitorios	3	Baños	1
Construidos	91 m²	Parcela	–
Terraza	–	Plazas de parking	a consultar

Características

Aire acondicionado, Ascensor, Parking, Primera línea, Casa de vacaciones