+34 604 489 646
info@luxury-realty.com
luxury-realty.com



MARBELLA

Apartamento en Marbella

308.000 €

REFERENCIA R5526262

3	2	73 m²	8 m²
DORMITORIOS	BAÑOS	CONSTRUIDOS	TERRAZA

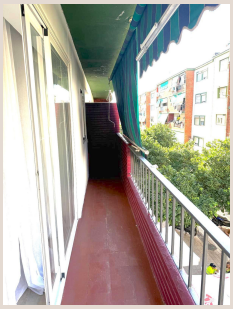

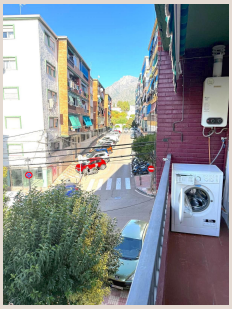









Descripción

Apartamento de Tres Dormitorios Totalmente Reformado en Divina Pastora, Marbella – Vistas a La Concha Piso de tres dormitorios, reformado por completo y en estado impecable, en Divina Pastora. Dos dormitorios dobles, uno individual y dos baños. Salón-comedor de concepto abierto con cocina y electrodomésticos a estrenar. Ventanas nuevas de doble acristalamiento. Terraza con vistas a La Concha A un minuto de las paradas de autobús hacia La Cañada, Marbella Oeste, San Pedro y Puerto Banús. A menos de diez minutos a pie de la playa y de la Plaza de ■los ■Naranjos. ■Edificio ■bien mantenido, ■con ■todos ■los ■servicios ■cerca. Una vivienda ■céntrica ■terminada — ■luminosa, ■actualizada y ■a ■un ■paseo ■del casco antiguo ■y ■de ■la ■arena. Visita ■muy ■recomendable

Detalles

Referencia	R5526262	Tipo de propiedad	Apartamento
Estado	Venta	Precio	308.000 €
Dormitorios	3	Baños	2
Construidos	73 m²	Parcela	–
Terraza	8 m²	Plazas de parking	a consultar

Características

Vistas a la montaña, Jardín privado, Parking

Asesoramiento personal

Pídanos más información o concierte una visita privada, en persona o por videollamada.

+34 604 489 646
info@luxury-realty.com
Avda. Rotary International, 5 · Edificio Tembo, 23
29660 Marbella