

LA CALA DE MIJAS

Ático en La Cala De Mijas

459.000 €

REFERENCIA R5526637

1	1	62 m²	10 m²
DORMITORIOS	BAÑOS	CONSTRUIDOS	TERRAZA

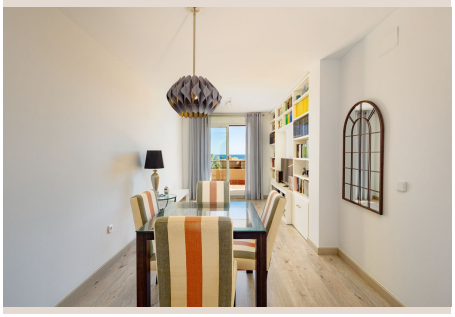

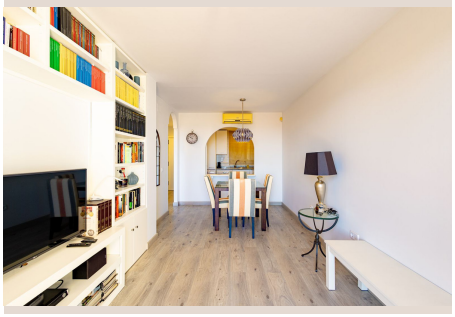




Descripción

Ático de un dormitorio con vistas panorámicas al mar en Cala Azul, La Cala de Mijas 1 Dormitorio | 1 Baño | Terraza Privada | Vistas al Mar | Parking Subterráneo | Trastero Ubicado en la urbanización cerrada de Cala Azul, este luminoso ático de un dormitorio ofrece vistas panorámicas al mar Mediterráneo y una ubicación excelente a poca distancia a pie de la playa y del centro de La Cala de Mijas. Situado en la última planta, el apartamento se beneficia de mucha luz natural y una distribución cómoda. El salón se abre a una terraza privada, donde las vistas frontales al mar proporcionan un entorno encantador para la vida al aire libre. El dormitorio es de dimensiones generosas y cuenta con armarios empotrados. La propiedad también incluye una plaza de parking subterráneo privada y un trastero independiente. Los residentes de Cala Azul disfrutan de jardines tropicales bellamente cuidados y una amplia piscina comunitaria, creando un entorno residencial tranquilo a solo unos instantes del animado centro de La Cala de Mijas. Ubicación: Una de las mayores ventajas de la propiedad es su conveniente ubicación. Playas, supermercados, restaurantes, cafeterías y todos los servicios están a poca distancia a pie, lo que le permite disfrutar de La Cala de Mijas sin depender del coche. Tanto si busca un refugio ■vacacional, ■una ■vivienda ■permanente o ■una ■propiedad ■con ■potencial ■de alquiler, ■este ■ático ofrece ■una ■atractiva combinación ■de ■vistas ■al ■mar, comodidad y ■ubicación ■en ■la ■Costa ■del ■Sol.

Detalles

Referencia	R5526637	Tipo de propiedad	Ático
Estado	Venta	Precio	459.000 €
Dormitorios	1	Baños	1
Construidos	62 m²	Parcela	–
Terraza	10 m²	Plazas de parking	a consultar

Características

Piscina, Aire acondicionado, Calefacción, Vistas al mar, Jardín privado, Parking, Primera línea, Casa de vacaciones