

MIJAS

Apartamento en Mijas

379.000 €

REFERENCIA R5527585

2	2	82 m²	23 m²
DORMITORIOS	BAÑOS	CONSTRUIDOS	TERRAZA

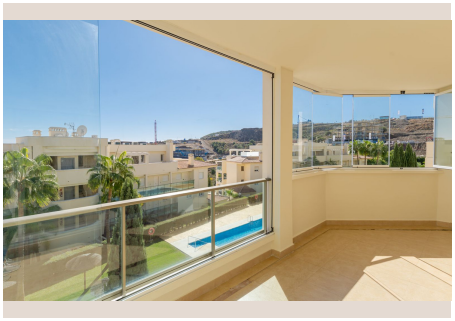





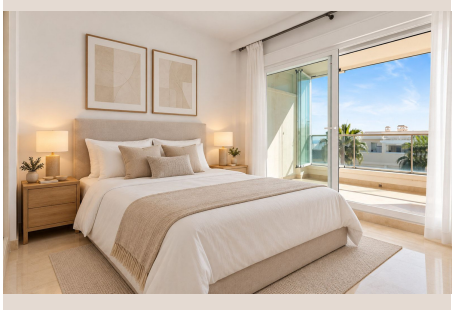

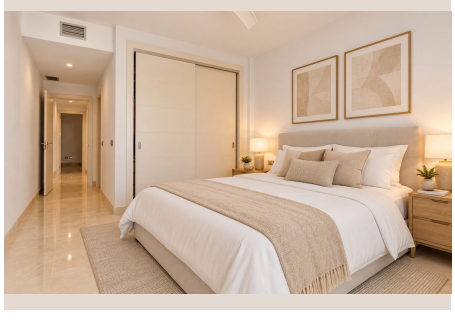



Descripción

Precioso apartamento de 2 dormitorios y 2 baños con amplia terraza acristalada en Cerros del Águila, Mijas Excelente estado de conservación | Entorno tranquilo | Vistas parciales al mar en la distancia | Plaza de garaje y trastero | Cerca del Gran Parque de Mijas Se ofrece este magnífico apartamento de 2 dormitorios y 2 baños, situado en la tranquila zona residencial de Cerros del Águila, en Mijas Costa. La vivienda se encuentra en un entorno residencial agradable, rodeado de naturaleza y zonas verdes, ideal para quienes buscan tranquilidad y comodidad sin renunciar a la cercanía de todos los servicios. El apartamento destaca por su excelente estado de conservación ya que ha sido cuidado con esmero y se encuentra prácticamente como nuevo, listo para entrar a vivir. Superficies del inmueble Según la escritura de propiedad, las superficies son las siguientes: Características principales - 2 amplios dormitorios - 2 baños completos - Vivienda situada en primera planta - Terraza cubierta de 23,85 m² con cortinas de cristal - Vistas parciales al mar Mediterráneo en la distancia - Plaza de garaje privada en aparcamiento subterráneo - Trastero independiente - Excelente estado de conservación - Entorno residencial tranquilo, rodeado de naturaleza - Ubicación próxima al Gran Parque de Mijas Amplia terraza acristalada Uno de los principales atractivos de esta vivienda es su amplia terraza cubierta de casi 24 m², equipada con cortinas de cristal que permiten aprovechar este espacio durante todo el año. Este cerramiento ofrece la posibilidad de abrir la terraza en los meses más cálidos o mantenerla protegida del viento y de las temperaturas más bajas durante el invierno. Se trata de un espacio muy versátil, perfecto como zona de descanso, comedor adicional o lugar de reunión con familiares y amigos. Además, desde la propiedad se puede apreciar el mar Mediterráneo a lo lejos, un detalle que aporta un atractivo adicional a las vistas del entorno. Una vivienda cómoda y en excelente estado El apartamento cuenta con una distribución funcional, con dos dormitorios y dos baños que ofrecen comodidad tanto para el día a día como para recibir visitas. La vivienda se encuentra en un estado de conservación excepcional, con estancias luminosas, acogedoras y bien cuidadas, por lo que no requiere reformas importantes para entrar a vivir. La amplia terraza acristalada aporta un espacio adicional de uso y disfrute, mientras que la plaza de garaje privada y el trastero independiente ofrecen mayor comodidad y capacidad de almacenamiento. En conjunto, se trata de una vivienda práctica, cómoda y bien conservada, con características que la hacen especialmente atractiva. Ubicación privilegiada – Cerros del Águila, Mijas Costa El apartamento se encuentra en Cerros del Águila, una zona residencial consolidada de Mijas Costa que destaca por su tranquilidad, sus espacios naturales y su ambiente agradable. Su ubicación permite disfrutar de un entorno alejado del bullicio de las zonas más concurridas de la costa, sin renunciar a una buena conexión con los principales núcleos urbanos y servicios de la zona. Uno de sus atractivos es la cercanía al Gran Parque de Mijas, un amplio espacio público con zonas verdes, senderos y diferentes áreas destinadas al ocio y a las actividades al aire libre. Asimismo, las ■playas ■de ■Mijas ■Costa y ■Fuengirola, ■los ■campos ■de ■golf, restaurantes, ■supermercados ■y centros ■comerciales ■se encuentran ■a ■poca ■distancia ■en coche. Una ubicación ■ideal ■para ■quienes ■valoran ■la ■tranquilida

Detalles

Referencia	R5527585	Tipo de propiedad	Apartamento
Estado	Venta	Precio	379.000 €
Dormitorios	2	Baños	2
Construidos	82 m²	Parcela	–
Terraza	23 m²	Plazas de parking	a consultar

Características

Piscina, Vistas a la montaña, Ascensor, Jardín privado, Sistema de alarma, Parking, Reventa