

LA CALA DE MIJAS

770.000 €

Villa en La Cala De Mijas

REFERENCIA R5531125

4	2	250 m²	50 m²
DORMITORIOS	BAÑOS	CONSTRUIDOS	TERRAZA



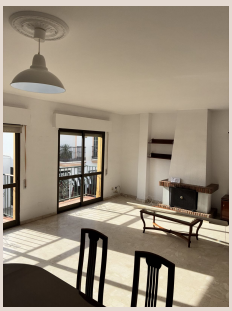









Descripción

EXCEPCIONAL OPORTUNIDAD DE INVERSIÓN Y DESARROLLO – LA CALA DE MIJAS Una magnífica oportunidad para adquirir una amplia propiedad de dos plantas, con 4 dormitorios, situada en pleno corazón de La Cala de Mijas, a pocos pasos de todos los servicios y comodidades que ofrece este popular pueblo de la Costa del Sol. Una propiedad con un enorme potencial, ideal para inversores, promotores o para quienes desean crear una espectacular vivienda en una de las zonas más demandadas de la Costa del Sol. La propiedad dispone actualmente de: 4 amplios dormitorios. 2 cuartos de baño. Dos plantas de vivienda. Amplios espacios exteriores con muchísimas posibilidades. Una ubicación privilegiada en el centro de La Cala de Mijas. ¡Las posibilidades son infinitas! Tanto si buscas reformar y transformar la propiedad en una impresionante vivienda familiar de aproximadamente 250 m², como si prefieres desarrollar dos apartamentos independientes o incluso estudiar la posibilidad de crear tres unidades residenciales (siempre sujeto a la correspondiente normativa urbanística, licencias y autorizaciones), esta propiedad ofrece una excelente oportunidad para sacar el máximo partido a su potencial. Ideal para inversores que buscan un proyecto de reforma, promotores inmobiliarios en busca de su próxima oportunidad o compradores que desean crear una propiedad única ■en ■pleno ■centro ■de La ■Cala. Las ■propiedades ■con ■tanto ■espacio y ■potencial ■de desarrollo ■en ■una ubicación ■tan ■céntrica ■son ■difíciles de encontrar. ¡Una ■oportunidad ■que ■no ■puedes ■dejar ■escapar!

Detalles

Referencia	R5531125	Tipo de propiedad	Villa
Estado	Venta	Precio	770.000 €
Dormitorios	4	Baños	2
Construidos	250 m²	Parcela	–
Terraza	50 m²	Plazas de parking	a consultar

Características

Vistas al mar, Primera línea, Inversión