

TORREMOLINOS

Apartamento en Torremolinos

465.000 €

REFERENCIA R5532088

3	2	96 m²	12 m²
DORMITORIOS	BAÑOS	CONSTRUIDOS	TERRAZA

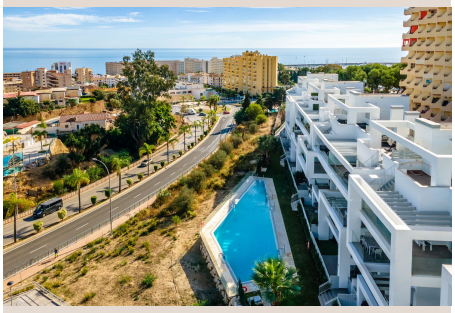



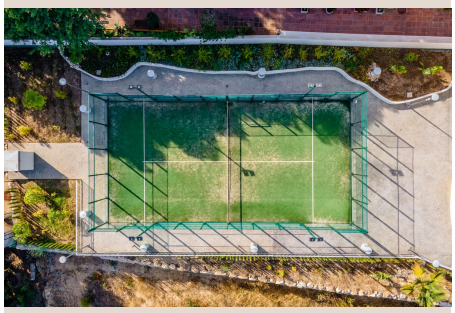
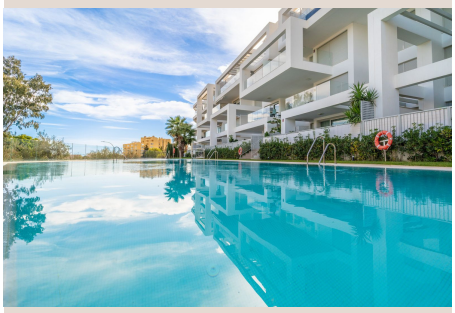

Descripción

Exclusivo Apartamento de categoría superior de nueva construcción. Disfrute del confort y calidad de vida en este apartamento de 3 habitaciones y 2 baños, diseño moderno. Terraza continua en el salón y cocina. Con calidades y acabados de lujo. Se entrega con cocina amueblada y equipada con electros de primeras marcas, domótica, aire acondicionado centralizado en toda la vivienda, habitación principal con baño en suite y armario empotrado. Incluye 1 plazas de garaje . Zona ajardinada privada con piscina en el interior del recinto, e inmejorable orientación. También tiene su propia pista de paddle. Arquitectura exterior minimalista de bajo impacto, estrictos criterios de ahorro energético y respeto al medio ambiente, a pocos metros de la playa. En el área metropolitana con excelentes comunicaciones, A 9 Km del Aeropuerto Internacional de Málaga. Se encuentra ubicado en Torremolinos, a solo 650 metros de la playa de La Carihuela y a 5 minutos de Puerto ■Marina. La ■plaza ■de ■garaje es ■amplia ■de ■fácil ■acceso ■y salida. No ■dude ■en consultarnos ■y ■pedir una ■cita ■.Estaremos ■encantados ■en acompañarlos!. No estan ■contemplados ■los ■honorarios ■de ■la ■Inmobiliaria.

Detalles

Referencia	R5532088	Tipo de propiedad	Apartamento
Estado	Venta	Precio	465.000 €
Dormitorios	3	Baños	2
Construidos	96 m²	Parcela	–
Terraza	12 m²	Plazas de parking	a consultar

Características

Piscina, Aire acondicionado, Vistas al mar, Vistas a la montaña, Ascensor, Jardín privado, Parking