

CANCELADA

desde 470.000 €

Apartamento en Cancelada

REFERENCIA R5533750

2	2	97 m²	19 m²
DORMITORIOS	BAÑOS	CONSTRUIDOS	TERRAZA




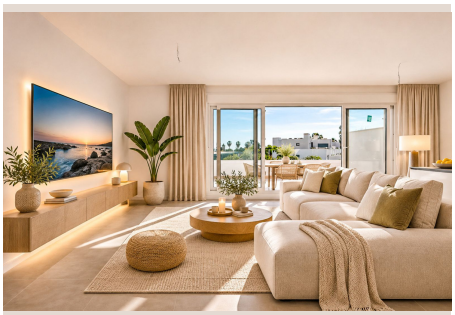



Descripción

APARTAMENTO DE DOS DORMITORIOS CON TERRAZA ORIENTADA AL SUROESTE EN ACQUA GARDENS Este moderno apartamento en primera planta se encuentra en un bloque tranquilo y alejado de la carretera en Acqua Gardens, en Cancelada, a poca distancia a pie de la playa, tiendas, bares y restaurantes. La zona de estar, comedor y cocina de planta abierta se abre directamente a una terraza de 19 m² orientada al suroeste con vistas a los jardines comunitarios y una vista parcial al mar. Hay espacio para comer al aire libre y relajarse bajo el sol de la tarde. Ambos dormitorios están separados de la zona de estar para mayor privacidad. El dormitorio principal cuenta con baño en-suite, y un segundo baño da servicio al dormitorio de invitados. Terminado en 2025, el apartamento incluye una plaza de aparcamiento subterráneo y un trastero independiente. Los residentes tienen acceso a una piscina comunitaria, jardines paisajísticos, un gimnasio, una ■sauna ■y ■una ■zona de ■coworking. Algunas ■fotos ■han ■sido ■preparadas virtualmente ■mediante ■IA para ■mostrar ■cómo podría ■lucir ■el ■apartamento ■amueblado. Contáctenos para más ■información ■o ■para ■concertar ■una ■visita.

Detalles

Referencia	R5533750	Tipo de propiedad	Apartamento
Estado	Venta	Precio	desde 470.000 €
Dormitorios	2	Baños	2
Construidos	97 m²	Parcela	–
Terraza	19 m²	Plazas de parking	a consultar

Características

Obra nueva, Aire acondicionado, Calefacción, Jardín privado, Piscina, Ascensor, Parking, Casa de vacaciones, Inversión, Reventa