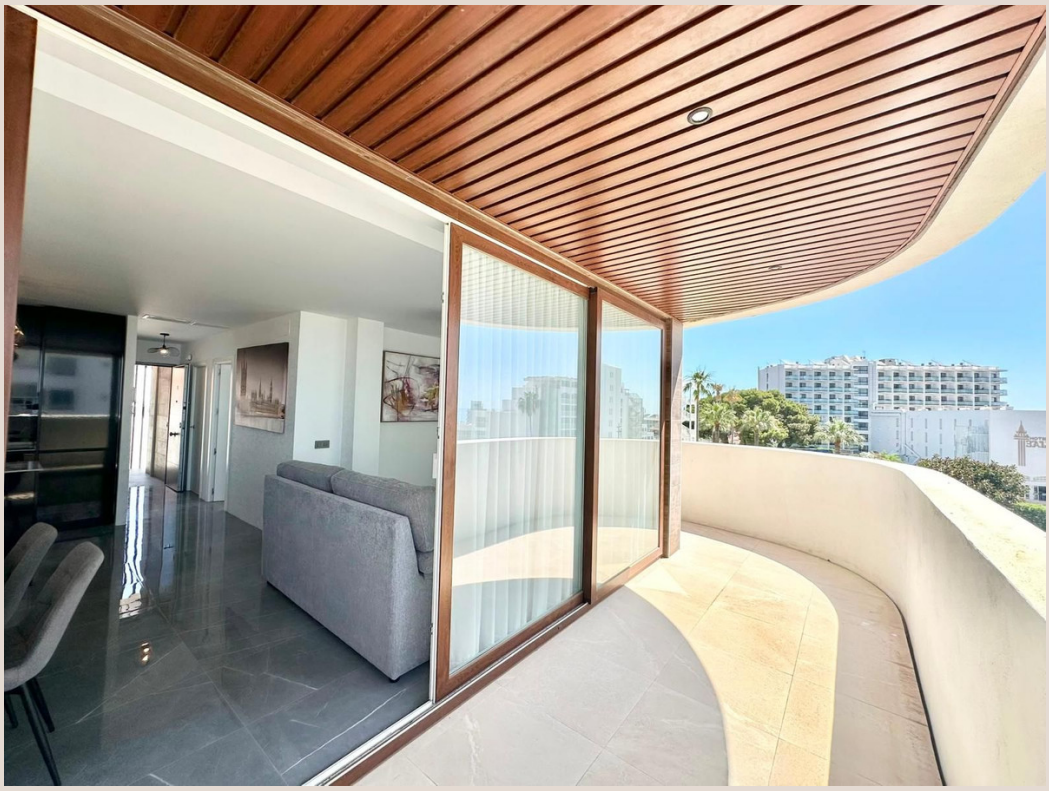

BENALMADENA COSTA

desde 495.000 €

REFERENCIA R5533777

Exclusivo Apartamento Boutique de Obra Nueva | Un Refugio de Lujo en Benalmádena Costa

2	2	76 m²	27 m²
DORMITORIOS	BAÑOS	CONSTRUIDOS	TERRAZA













Descripción

Descubra una oportunidad inigualable para poseer una residencia de lujo en el corazón de Benalmádena Costa, uno de los destinos más codiciados del sur de España. Este exclusivo apartamento boutique, de nueva construcción, representa la cúspide del diseño contemporáneo, la privacidad y el confort, fusionándose para ofrecer un estilo de vida verdaderamente excepcional. En un mercado donde la exclusividad es el máximo lujo, esta propiedad emerge como un santuario personal, prometiendo no solo un hogar, sino una experiencia de vida elevada.

Diseño Sofisticado y Exclusividad Sin Precedentes

Ubicado dentro de un selecto desarrollo boutique que consta de tan solo 10 apartamentos, esta propiedad se distingue por su diseño íntimo y su atmósfera de privacidad. Con únicamente dos residencias por planta, se garantiza una tranquilidad excepcional y una sensación de exclusividad que es difícil de encontrar. Cada detalle ha sido meticulosamente considerado para crear un ambiente de elegancia moderna y sofisticación discreta, ideal para aquellos que valoran la serenidad y un estilo de vida depurado.

Con una generosa superficie construida de 103 m², el apartamento ha sido concebido para maximizar la entrada de luz natural y optimizar cada espacio habitable. La arquitectura y la distribución interior reflejan un compromiso con el diseño de vanguardia, donde la funcionalidad se encuentra con la estética. La conexión con el exterior es fundamental, invitando al glorioso clima mediterráneo a formar parte de su vida diaria.

Interiores Llenos de Luz y Conectividad con el Exterior

El corazón de esta magnífica residencia es su luminosa sala de estar y comedor de concepto abierto, un espacio fluido y armonioso que se integra a la perfección con una cocina de diseño, completamente equipada con electrodomésticos de primera calidad. Esta disposición facilita la interacción social y crea un ambiente ideal tanto para el entretenimiento como para la relajación cotidiana.

Los amplios ventanales de suelo a techo no solo inundan el interior de luz natural, sino que también abren el paso directamente a una impresionante terraza privada de 27 m². Este espacio al aire libre se convierte en una extensión natural de su hogar, ofreciendo el escenario perfecto para disfrutar del envidiable estilo de vida mediterráneo durante todo el año. Imagine desayunos al sol, cenas al aire libre bajo las estrellas o simplemente momentos de paz con una copa de vino, todo ello en la privacidad de su propio oasis.

El apartamento cuenta con dos dormitorios elegantemente diseñados y dos baños completos, todos acabados con los más altos estándares de calidad y con materiales premium que exudan lujo y durabilidad. Cada rincón de la propiedad ha sido concebido para ofrecer el máximo confort y un ambiente de bienestar, desde los acabados de las paredes hasta la elección de los revestimientos y la grifería.

Benalmádena Costa: El Escenario Perfecto para una Vida Excepcional

La ubicación de esta propiedad es, sin duda, uno de sus mayores atractivos. Benalmádena Costa, una joya engarzada en el sur de España, en la famosa Costa del Sol, es sinónimo de un estilo de vida vibrante y sofisticado. Esta zona es célebre por sus impresionantes playas de arena dorada, su galardonado Puerto Marina —uno de los más bellos del mundo—, y una amplia oferta de ocio, gastronomía y cultura.

Vivir en Benalmádena Costa significa tener acceso a un sinfín de actividades: desde relajantes paseos por la orilla del mar hasta emocionantes deportes acuáticos, pasando por rondas de golf en campos de renombre internacional. La zona también cuenta con excelentes infraestructuras, centros comerciales, hospitales y colegios, asegurando una calidad de vida superior para residentes de todas las edades. La facilidad de acceso al aeropuerto de Málaga, a escasos 15 minutos en coche, conecta esta privilegiada ubicación con las principales capitales europeas, haciendo de Benalmádena un destino global.

La combinación de un clima excepcional con más de 300 días de sol al año, una rica cultura local y una vibrante comunidad internacional, convierte a Benalmádena Costa en un lugar ideal tanto para una residencia permanente, un retiro vacacional de ensueño, o una inversión estratégica en un mercado inmobiliario en constante crecimiento y altamente demandado.

Comodidades Exclusivas y Potencial de Inversión

Este apartamento de obra nueva, recién finalizado, no solo ofrece un diseño impecable y una ubicación de ensueño, sino que también incluye comodidades esenciales que elevan la experiencia de vida. El precio incorpora una plaza de aparcamiento privado subterráneo, una característica invaluable en una zona tan concurrida, garantizando la seguridad y la conveniencia. Además, el edificio cuenta con ascensor, facilitando el acceso a todas las plantas y asegurando la comodidad para todos los residentes.

Esta propiedad representa una oportunidad excepcional desde múltiples perspectivas. Puede ser el hogar permanente que siempre ha soñado, un refugio de lujo para sus vacaciones que ofrece confort y exclusividad, o una inversión de alto potencial en una de las ubicaciones más solicitadas de Benalmádena. El atractivo de los alquileres vacacionales en la Costa del Sol asegura un rendimiento sólido y una apreciación del capital a largo plazo, convirtiendo este apartamento en una decisión financiera inteligente y emocionalmente gratificante.

No pierda la oportunidad de ser parte de este estilo de vida exclusivo. Este apartamento no es solo una propiedad; es una declaración de intenciones, un compromiso con la calidad, el diseño y la vida mediterránea en su máxima expresión.

Detalles

Referencia	R5533777	Tipo de propiedad	Apartamento
Estado	Venta	Precio	desde 495.000 €
Dormitorios	2	Baños	2
Construidos	76 m²	Parcela	–
Terraza	27 m²	Plazas de parking	a consultar

Características

Obra nueva, Piscina, Aire acondicionado, Vistas al mar, Ascensor, Parking