

ESTEPONA

399.000 €

REFERENCIA R5534923

Exclusivo Apartamento de Lujo a Pasos del Mediterráneo en Estepona: Su Refugio Soñado en la Costa del Sol

3	2	110 m²	10 m²
DORMITORIOS	BAÑOS	CONSTRUIDOS	TERRAZA

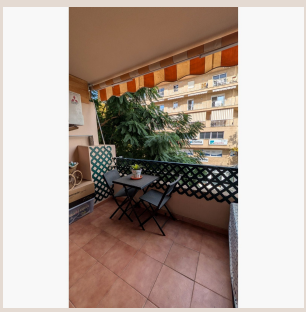

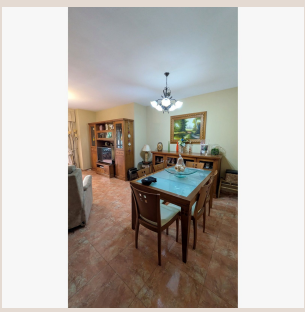

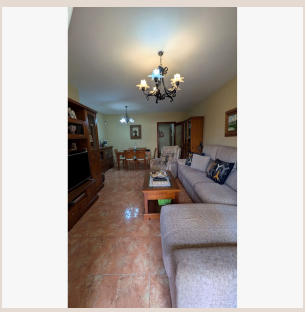



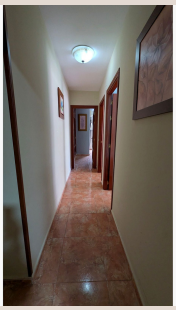



Descripción

Descubra una oportunidad inigualable para poseer una joya inmobiliaria en Estepona, “El Jardín de la Costa del Sol”, una de las localidades más prestigiosas y en auge del sur de España. Presentado por Luxury Realty, este exclusivo apartamento redefine la vida costera, fusionando lujo contemporáneo y una ubicación privilegiada. Situado a solo 300 metros de las resplandecientes playas de Estepona, este hogar le invita a sumergirse en la esencia de la vida junto al mar, donde cada día promete sol, brisa y momentos inolvidables. Su posición estratégica garantiza acceso inmediato a las arenas doradas y aguas cristalinas del Mediterráneo, y lo sitúa en el vibrante corazón de un entorno cultural y social sofisticado. Es el escenario perfecto para quienes buscan la serenidad costera sin renunciar a la vitalidad urbana y la sofisticación que ofrece esta hermosa región del sur de España.

El interior de este espléndido apartamento ha sido concebido para maximizar confort y funcionalidad con elegancia. Cuenta con tres dormitorios generosamente dimensionados, cada uno un santuario de descanso y privacidad. El dormitorio principal dispone de un lujoso baño en suite con bañera de diseño, ideal para relajarse y desconectar, un auténtico oasis personal. El segundo baño incorpora una elegante ducha a ras de suelo, testimonio de modernidad y practicidad. Los acabados de alta calidad, la iluminación planificada y la distribución inteligente de los espacios aseguran que cada rincón rezume sofisticación. La elección de materiales nobles y una paleta de colores neutros crea un lienzo perfecto para su personalización, subrayando el compromiso con la excelencia que Luxury Realty representa en cada detalle de este excepcional hogar.

El corazón de este hogar reside en su luminoso y diáfano salón, diseñado para la vida social y el disfrute. Su generosa amplitud permite crear distintos ambientes, todo ello bañado por abundante luz natural que fluye a través de sus amplios ventanales. Desde aquí, se accede directamente a una magnífica terraza privada, una extensión natural del espacio interior. Esta terraza es el escenario perfecto para el ocio al aire libre: imagine desayunos bajo el sol matutino, almuerzos con la brisa marina o cenas al atardecer, disfrutando de cautivadoras vistas parciales al mar. Estas vistas ofrecen un telón de fondo inigualable, recordando constantemente la cercanía del Mediterráneo y añadiendo un toque de serenidad y belleza a su día a día. La fluidez entre interior y exterior le invita a aprovechar al máximo el envidiable clima de Estepona durante todo el año, conectando su vida con el pulso del mar.

La ubicación estratégica de este apartamento no solo es sinónimo de proximidad a la playa, sino también de acceso directo a una infraestructura de servicios y comodidades de primer nivel. Estepona se consolida como un destino que combina autenticidad andaluza con modernidad y sofisticación. A pocos pasos de su puerta, encontrará una selecta oferta de restaurantes, supermercados de calidad, farmacias, centros de salud y una variedad de tiendas y boutiques exclusivas, garantizando todas sus necesidades diarias. La cercanía a colegios de prestigio es un valor añadido. Además, la propiedad incluye una plaza de aparcamiento privada y un trastero, elementos esenciales que añaden comodidad y seguridad, facilitando un estilo de vida sin preocupaciones. Estepona ofrece un sinfín de posibilidades de ocio: campos de golf de renombre, el encantador puerto deportivo, paseos marítimos idílicos y una efervescente vida cultural. Esta propiedad es una puerta de entrada a una vida rica en experiencias en uno de los rincones más bellos del sur de España.

Ya sea buscando su residencia principal de ensueño, una sofisticada escapada vacacional en la vibrante Costa del Sol o una sólida inversión inmobiliaria con alto potencial de revalorización, este apartamento en Estepona representa una oportunidad única. Su inmejorable ubicación a 300 metros de la playa, combinada con la excelencia de sus acabados, sus amplios espacios y la riqueza de servicios y ocio del entorno, lo convierten en una elección superior. Estepona, con su clima privilegiado y creciente reputación como destino de lujo, es el lugar ideal para construir el futuro que siempre ha deseado. Desde Luxury Realty, le invitamos a descubrir personalmente la magia y el potencial de esta propiedad excepcional. Permítanos guiarle en el proceso de encontrar no solo una casa, sino un estilo de vida. Contáctenos hoy mismo para organizar una visita privada y dé el primer paso hacia su próximo capítulo en Estepona.

Detalles

Referencia	R5534923	Tipo de propiedad	Apartamento
Estado	Venta	Precio	399.000 €
Dormitorios	3	Baños	2
Construidos	110 m²	Parcela	–
Terraza	10 m²	Plazas de parking	a consultar

Características

Aire acondicionado, Ascensor, Parking, Inversión