

LOS ARQUEROS

463.000 €

REFERENCIA R5536162

Exquisito Apartamento en Planta Baja en Las Jacarandas, Los Arqueros: Un Oasis de Lujo en la Costa del Sol

2	2	124 m²	29 m²
DORMITORIOS	BAÑOS	CONSTRUIDOS	TERRAZA





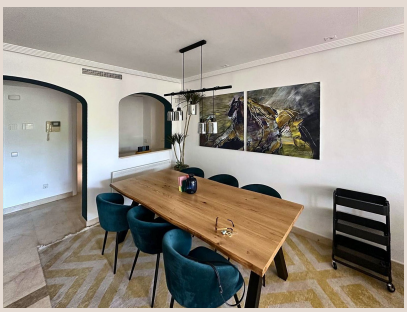







Descripción

Luxury Realty tiene el inmenso placer de presentar una propiedad verdaderamente excepcional, ubicada en el codiciado y prestigioso complejo residencial Las Jacarandas, enclavado en el renombrado paraje de Los Arqueros, dentro del idílico municipio de Benahavís. Este magnífico apartamento en planta baja representa la quintaesencia del confort, la privacidad y la elegancia en un entorno sereno y meticulosamente mantenido. Rodeado por exuberantes jardines mediterráneos, cuidadosamente diseñados para deleitar la vista y el espíritu, y a un paso de uno de los campos de golf más icónicos y celebrados de la Costa del Sol, esta residencia ofrece un estilo de vida inigualable en el corazón del sur de España.

Al adentrarse en la propiedad, uno es inmediatamente recibido por un salón-comedor luminoso y generosamente proporcionado, un espacio diseñado para maximizar la entrada de luz natural y ofrecer un ambiente diáfano y acogedor. Este corazón del hogar se convierte en un lugar ideal para la relajación y el entretenimiento. Desde este espacio central, se accede directamente a un jardín privado, una característica distintiva que fusiona de manera armoniosa el lujo interior con la inigualable serenidad del exterior. Este oasis personal se transforma en el escenario perfecto para momentos de relajación bajo el sol andaluz, íntimas cenas al aire libre bajo el cielo estrellado con amigos y familiares, o simplemente para disfrutar de la suave brisa mediterránea y del privilegiado clima que esta espléndida región ofrece durante todo el año, convirtiéndolo en una extensión natural del hogar.

La distribución inteligente y cuidada del apartamento optimiza el espacio y garantiza la privacidad. La propiedad cuenta con dos dormitorios elegantemente presentados, cada uno concebido como un santuario personal de descanso y tranquilidad. La suite principal es un verdadero refugio de confort, ofreciendo un amplio espacio, prácticos armarios empotrados y un baño en-suite de diseño exquisito, equipado con acabados de alta calidad que prometen bienestar y una experiencia de lujo. El segundo dormitorio, igualmente acogedor y bañado en luz natural, dispone de acceso a un baño completo independiente, lo que garantiza privacidad y confort tanto para huéspedes como para miembros adicionales de la familia. La cocina, un espacio fundamental en cualquier hogar, ha sido diseñada para ser tanto funcional como estéticamente atractiva, y viene completamente equipada con electrodomésticos de alta gama, perfecta para los entusiastas de la gastronomía que deseen explorar su creatividad culinaria en un entorno moderno y eficiente.

Las Jacarandas no es solo un lugar para vivir, es sinónimo de exclusividad, seguridad y un estilo de vida de élite. Este prestigioso complejo residencial, cerrado y vigilado, es un testimonio de buen gusto y un mantenimiento impecable. Los residentes tienen a su disposición una impresionante selección de instalaciones comunitarias de primer nivel, que incluyen dos amplias piscinas para adultos, perfectas para nadar o relajarse, y una piscina separada diseñada específicamente para los más pequeños, garantizando diversión segura para toda la familia. Todas estas instalaciones están enmarcadas por un tapiz vegetal exuberante y jardines inmaculadamente cuidados que invitan al paseo, al sosiego y al disfrute de la naturaleza. El ambiente de tranquilidad inigualable y la seguridad las 24 horas hacen de Las Jacarandas una elección sumamente atractiva, tanto para aquellos que buscan una residencia permanente que promete un estilo de vida de ensueño como para quienes desean una lujosa y segura escapada vacacional en un entorno privilegiado.

La ubicación es, sin lugar a dudas, uno de los mayores atractivos de esta propiedad. Los Arqueros Golf & Country Club, un magnífico campo de 18 hoyos magistralmente diseñado por la leyenda del golf Seve Ballesteros, se encuentra literalmente a pocos pasos de distancia. Este prestigioso club ofrece un reto apasionante para golfistas de todos los niveles, todo ello enmarcado por unas vistas panorámicas espectaculares que abarcan desde el brillo azul del Mar Mediterráneo hasta las majestuosas siluetas de las montañas andaluzas. La conectividad desde esta ubicación es inmejorable: el encantador pueblo de Benahavís, célebre como la "joya gastronómica de la Costa del Sol", la vibrante localidad de San Pedro Alcántara y las famosas playas de arena dorada que caracterizan esta costa, están todos al alcance de la mano en pocos minutos. Además, la zona ofrece una plétora de restaurantes de alta cocina, boutiques exclusivas y prestigiosas instalaciones de ocio, asegurando que todas las necesidades y deseos de un estilo de vida sofisticado y confortable sean satisfechos con la máxima calidad.

Para añadir a la comodidad y el lujo que esta propiedad ofrece, el apartamento incluye una práctica plaza de aparcamiento subterráneo y un trastero privado, elementos esenciales para un confort sin igual en la vida moderna. Ambos se encuentran estratégicamente ubicados en el garaje comunitario, proporcionando seguridad adicional para vehículos y pertenencias, y con un acceso directo y cómodo a la vivienda mediante ascensor, facilitando así la vida diaria y añadiendo un extra de funcionalidad y tranquilidad.

Combinando la inigualable comodidad de la vida en planta baja, el privilegio de un acceso directo y fluido a su propio jardín privado, y el disfrute de unas atractivas y completas instalaciones comunitarias de primer nivel, este apartamento representa una oportunidad inmejorable en el mercado inmobiliario de lujo. Es una joya inmobiliaria que se presenta como la opción perfecta para los apasionados del golf, para familias que buscan un entorno seguro, tranquilo y vibrante, o para cualquiera que anhele un hogar sereno, distinguido y exclusivo en el corazón de uno de los complejos residenciales más codiciados de Benahavís, en la soleada y atractiva Costa del Sol, sur de España. Luxury Realty le invita cordialmente a descubrir su próximo hogar de ensueño, donde el lujo y la tranquilidad se encuentran.

Detalles

Referencia	R5536162	Tipo de propiedad	Apartamento
Estado	Venta	Precio	463.000 €
Dormitorios	2	Baños	2
Construidos	124 m²	Parcela	–
Terraza	29 m²	Plazas de parking	a consultar

Características

Piscina, Aire acondicionado, Jardín privado, Ascensor, Parking