

ESTEPONA

Ático en Estepona

1.300.000 €

REFERENCIA R5538307

4	416 m²	190 m²
DORMITORIOS	CONSTRUIDOS	TERRAZA





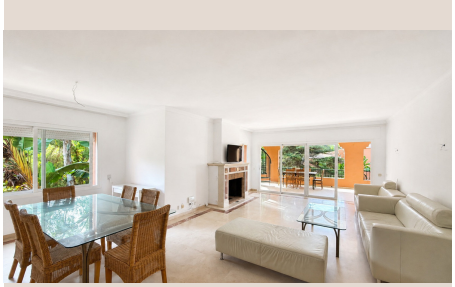







Descripción

Este impresionante ático dúplex está ubicado en la exclusiva urbanización de Venalmar, en Estepona East, Málaga. Con una superficie construida de 416m², este lujoso inmueble ofrece una comodidad sin igual con cuatro amplios dormitorios y tres baños en suite, además de un aseo de cortesía. Su ubicación en primera línea de playa garantiza unas vistas espectaculares al mar, que se pueden disfrutar desde las generosas terrazas que suman un total de 190m². La propiedad se encuentra en excelente estado y está completamente amueblada, lista para entrar a vivir. Entre sus características destacan la cocina totalmente equipada y amueblada, suelos de mármol, aire acondicionado y una acogedora chimenea en el salón. Las terrazas, tanto privadas como cubiertas, ofrecen espacios versátiles para disfrutar del exterior en cualquier momento del año. Además, dispone de una azotea con solárium, ideal para tomar el sol con total privacidad. Las comodidades comunitarias incluyen una piscina y jardín, perfectos para relajarse y disfrutar del clima mediterráneo. La propiedad forma parte de una comunidad cerrada con seguridad, lo que proporciona un extra de tranquilidad y privacidad. Cuenta con garaje tipo carport y permite la tenencia de mascotas, un detalle a considerar para las familias. Por último, su ubicación es estratégica, cerca de servicios, transporte, tiendas, restaurantes y colegios, lo que permite un estilo de vida cómodo y práctico. El acceso ■directo ■al ■mar ■y la ■proximidad ■a ■parques ■infantiles ■y zonas ■de ■ocio hacen ■de ■este ático ■dúplex ■una ■opción ■ideal tanto para ■residencia ■permanente ■como ■para ■inversiones ■vacacionales.

Detalles

Referencia	R5538307	Tipo de propiedad	Ático
Estado	Venta	Precio	1.300.000 €
Dormitorios	4	Baños	a consultar
Construidos	416 m²	Parcela	–
Terraza	190 m²	Plazas de parking	a consultar

Características

Primera línea, Piscina, Aire acondicionado, Vistas al mar, Jardín privado, Parking