+34 604 489 646
info@luxury-realty.com
luxury-realty.com



BENAHAVÍS

Villa en Benahavís

2.250.000 €

REFERENCIA R5538793

4	4	244 m²	1.666 m²
DORMITORIOS	BAÑOS	CONSTRUIDOS	PARCELA





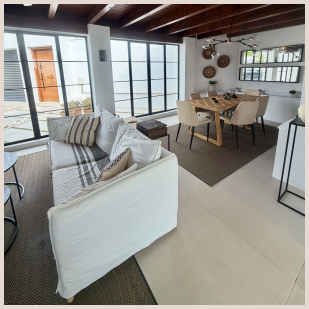







Descripción

Bonita villa tipo cortijo andaluz en urbanización cerrada del Madroñal, en plena naturaleza y a tan sólo 15 minutos de San Pedro Alcántara y Marbella. Cuenta con 244 m² en una sola planta, con grandes ventanales que unen el interior con la naturaleza. Salón-comedor abierto a una cocina totalmente equipada con isla central, y de ahí a una amplia terraza que recorre toda la parte trasera donde se encuentra una piscina grande, jacuzzi infinity con vistas al Mediterráneo y zona de barbacoa. Tiene Cuatro dormitorios (tres en suite) más un aseo, todos con suelo radiante. Interiores cálidos: suelos de terracota, madera, chimenea en el salón, aparcamiento para tres coches y acabados de calidad. Se vende totalmente amueblada. El Madroñal es una urbanización cerrada y con cámaras de seguridad y seguridad 24 horas. Entorno ideal para senderismo, equitación y aves, con dos campos de golf de 18 hoyos cerca ■(admiten ■no ■residentes). ■Benahavís es ■conocido ■por ■su ■gastronomía, ■y a ■8 ■km está ■San ■Pedro de ■Alcántara, ■con ■tiendas, ■colegios y supermercados. ■Puerto ■Banús ■queda ■a ■pocos ■minutos.

Detalles

Referencia	R5538793	Tipo de propiedad	Villa
Estado	Venta	Precio	2.250.000 €
Dormitorios	4	Baños	4
Construidos	244 m²	Parcela	1.666 m²
Terraza	–	Plazas de parking	a consultar

Características

Piscina, Aire acondicionado, Vistas al mar, Vistas a la montaña, Jardín privado, Parking

Asesoramiento personal

Pídanos más información o concierte una visita privada, en persona o por videollamada.

+34 604 489 646
info@luxury-realty.com
Avda. Rotary International, 5 · Edificio Tembo, 23
29660 Marbella